

LEONHARD WEISS LIETUVA UAB

**NEKILNOJAMOJO DAIKTO
KADASTRINI MATAVIM BYLA**

Tomas: **1**

Nekilnojamojo turto objektas: **Inžinerinis statinys**

Registro Nr.: **44/175097 (Statiniai)**

Lap skai ius: **42**



SUDERINTA

Valstybės įmonė Registrų centras

Elektroniniu parašu pasirašė:

Pareigos: Kadastro ekspertė

Laiko žyma: 2024-03-12 11:25:33

Tomo Nr. 1
Registro 44/175097

BYLOS TOMO VIDAUS APYRAŠAS

Eil. Nr.	Dokumento pavadinimas	Dokumento		Lap skai .	Bylos lap numeriai	Pastabos
		Nr.	Data			
1	Statinio planas "STATINI IŠD STYMO PLANAS"		2024-03-14	9	1-9	
2	KOORDINA I ŽINIARAŠTIS KZ		2024-03-14	4	10-13	
3	GELEŽINKELI LINIJOS, JOS STATINI IR RENGINI KADASTRO DUOMENYS 1G FORMA		2024-03-14	23	14-36	
4	GELEŽINKELI LINIJOS, JOS STATINI IR RENGINI VER I NUSTATYMAS 2G FORMA		2024-03-14	5	37-41	

Vidaus apyrašo lap 41

Geodezininkas

GELEŽINKELIŲ LINIJOS PLANAS M 1:2000

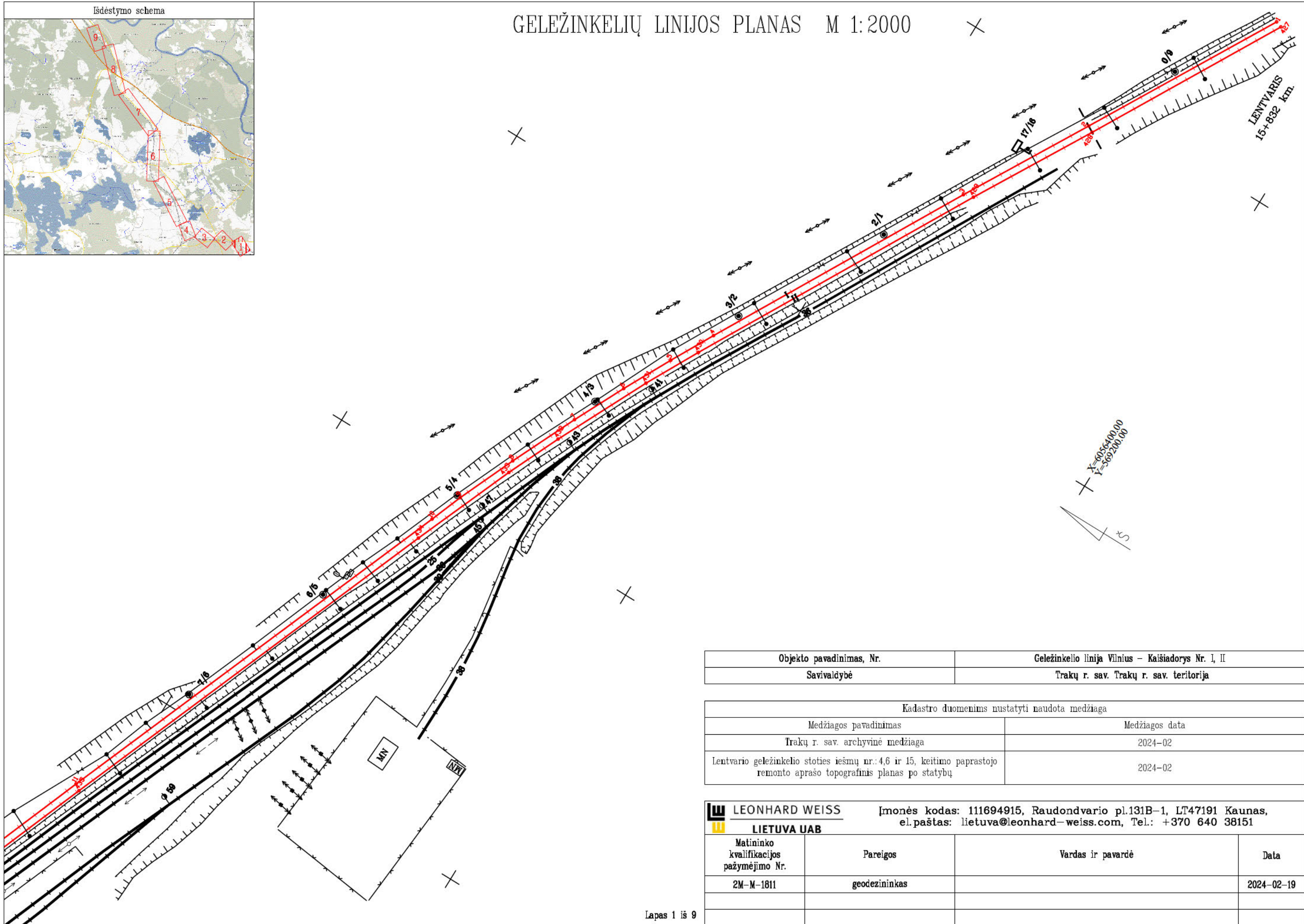
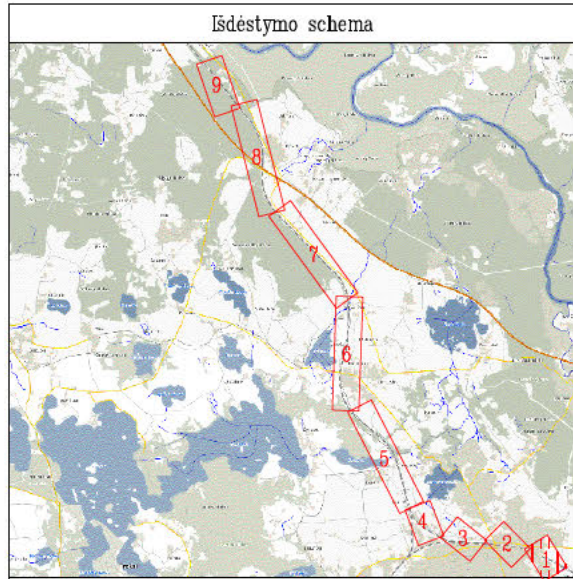

Objekto pavadinimas, Nr.	Geležinkelio linija Vilnius - Kaišiadorys Nr. I, II
Savivaldybė	Trakų r. sav. Trakų r. sav. teritorija

Kadastro duomenims nustatyti naudota medžiaga	
Medžiagos pavadinimas	Medžiagos data
Trakų r. sav. archyvinė medžiaga	2024-02
Lentvario geležinkelio stoties iešmų nr.: 4,6 ir 15, keitimo paprastojo remonto aprašo topografinis planas po statybų	2024-02

LEONHARD WEISS [monės kodas: 111694915, Raudondvario pl.131B-1, LT47191 Kaunas, el.paštas: lietuva@leonhard-weiss.com, Tel.: +370 640 38151]
LIETUVA UAB

Matininko kvalifikacijos pažymėjimo Nr.	Pareigos	Vardas ir pavardė	Data
2M-M-1811	geodezininkas		2024-02-19

GELEŽINKELIŲ LINIJOS PLANAS M 1:2000

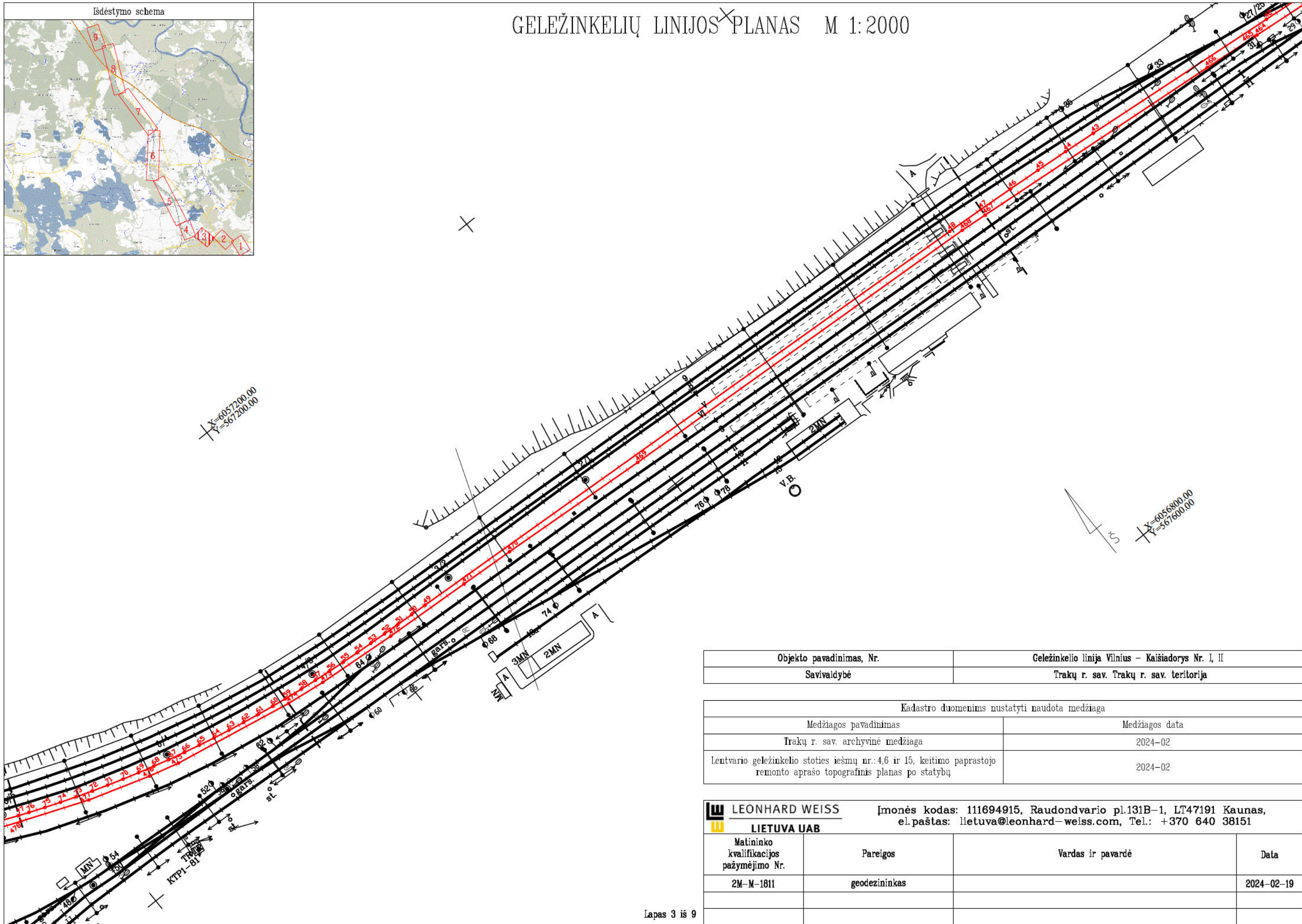
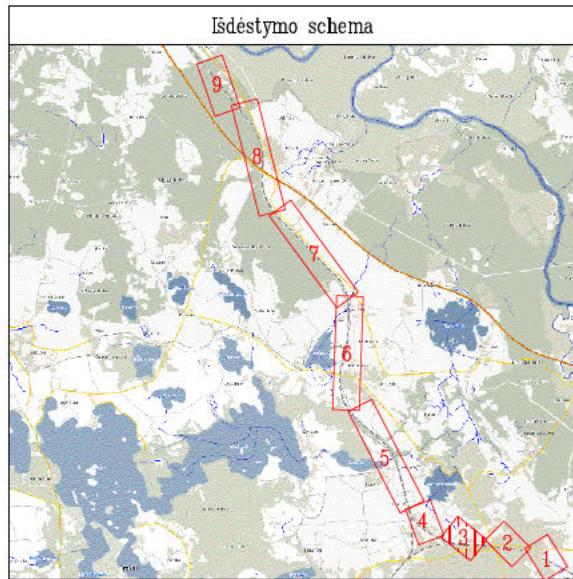

Objekto pavadinimas, Nr.	Geležinkelio linija Vilnius - Kaišiadorys Nr. I, II
Savivaldybė	Trakų r. sav. Trakų r. sav. teritorija

Kadastro duomenims nustatyti naudota medžiaga	
Medžiagos pavadinimas	Medžiagos data
Trakų r. sav. archyvinė medžiaga	2024-02
Lentvario geležinkelio stoties iešmų nr.: 4,6 ir 15, keitimo paprastojo remonto aprašo topografinis planas po statybų	2024-02

LEONHARD WEISS Įmonės kodas: 111694915, Raudondvario pl.131B-1, LT47191 Kaunas, el.paštas: lietuva@leonhard-weiss.com, Tel.: +370 640 38151
LIETUVA UAB

Matininko kvalifikacijos pažymėjimo Nr.	Pareigos	Vardas ir pavardė	Data
2M-M-1811	geodezininkas		2024-02-19

GELEŽINKELIŲ LINIJOS PLANAS M 1:2000

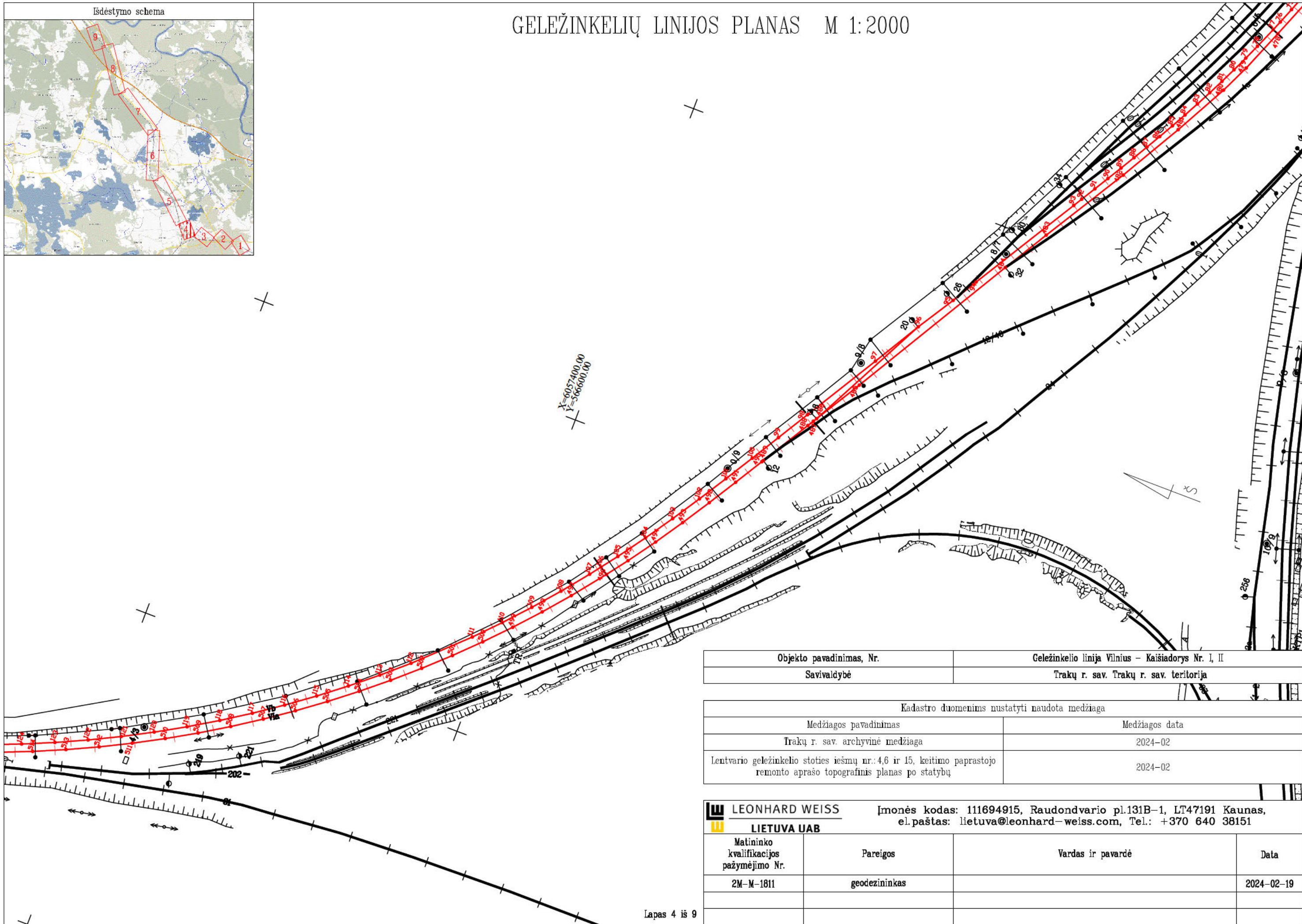
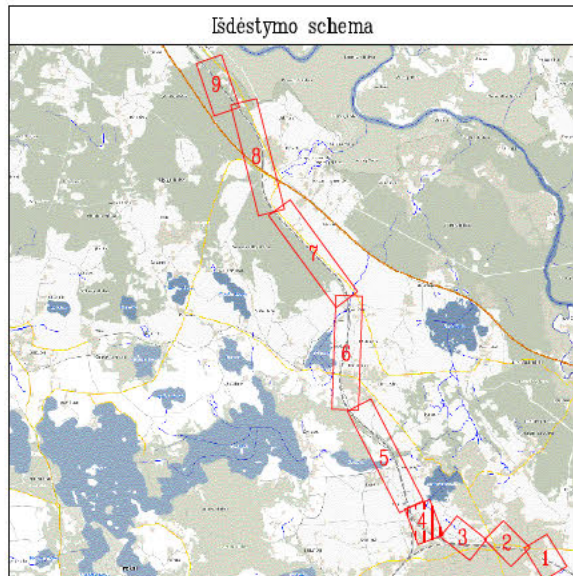

Objekto pavadinimas, Nr.	Geležinkelio linija Vilnius – Kaišiadorys Nr. I, II
Savivaldybė	Trakų r. sav. Trakų r. sav. teritorija

Kadastro duomenims nustatyti naudota medžiaga	
Medžiagos pavadinimas	Medžiagos data
Trakų r. sav. archyvinė medžiaga	2024-02
Lentvario geležinkelio stoties iešmų nr.: 4,6 ir 15, keitimo paprastojo remonto aprašo topografinis planas po statybų	2024-02

LEONHARD WEISS Įmonės kodas: 111694915, Raudondvario pl.131B-1, LT47191 Kaunas, el.paštas: lietuva@leonhard-weiss.com, Tel.: +370 640 38151
LIETUVA UAB

Matininko kvalifikacijos pažymėjimo Nr.	Pareigos	Vardas ir pavardė	Data
2M-M-1811	geodezininkas		2024-02-19

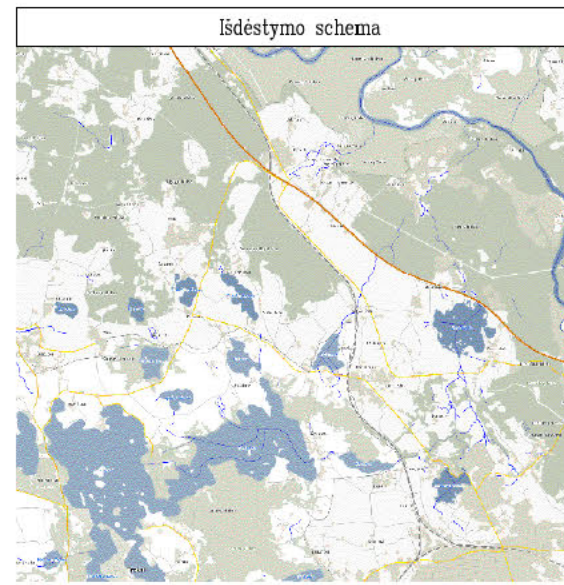

GELEŽINKELIŲ LINIJOS PLANAS M 1:2000

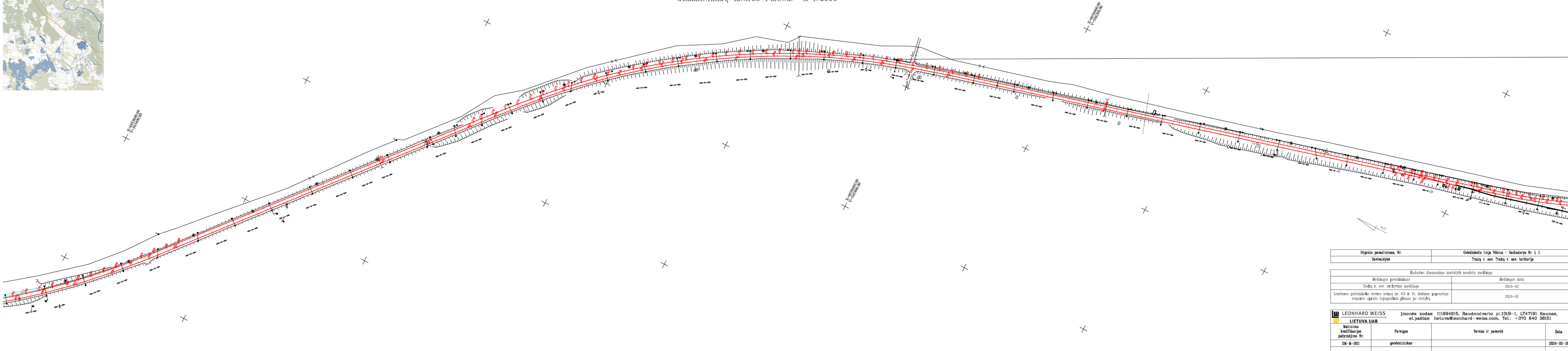

Objekto pavadinimas, Nr.	Geležinkelio linija Vilnius – Kaišiadorys Nr. I, II
Savivaldybė	Trakų r. sav. Trakų r. sav. teritorija
Eadastro duomenimis nustatyti naudota medžiaga	
Medžiagos pavadinimas	Medžiagos data
Trakų r. sav. archyvinė medžiaga	2024-02
Lentvario geležinkelio stoties iešmų nr.: 4,6 ir 15, keitimo paprastojo remonto aprašo topografinis planas po statybų	2024-02

LEONHARD WEISS		Įmonės kodas: 111694915, Raudondvario pl.131B-1, LT47191 Kaunas, el.paštas: lietuva@leonhard-weiss.com, Tel.: +370 640 38151	
LIETUVA UAB			
Matininko kvalifikacijos pažymėjimo Nr.	Pareigos	Vardas ir pavardė	Data
2M-M-1811	geodezininkas		2024-02-19

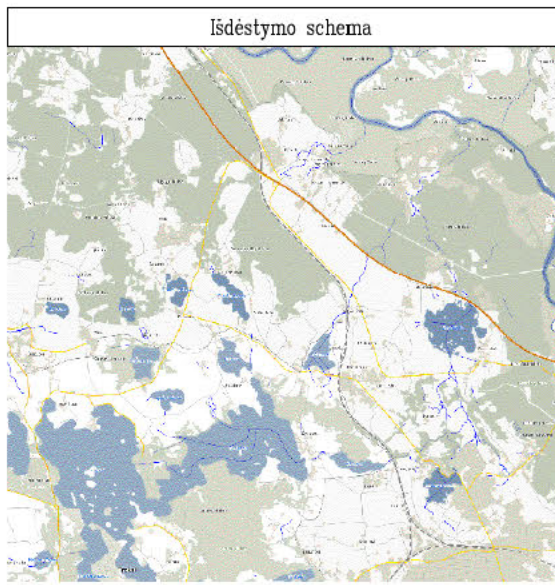

GELEŽINKELIŲ LINIJOS PLANAS M 1:2000

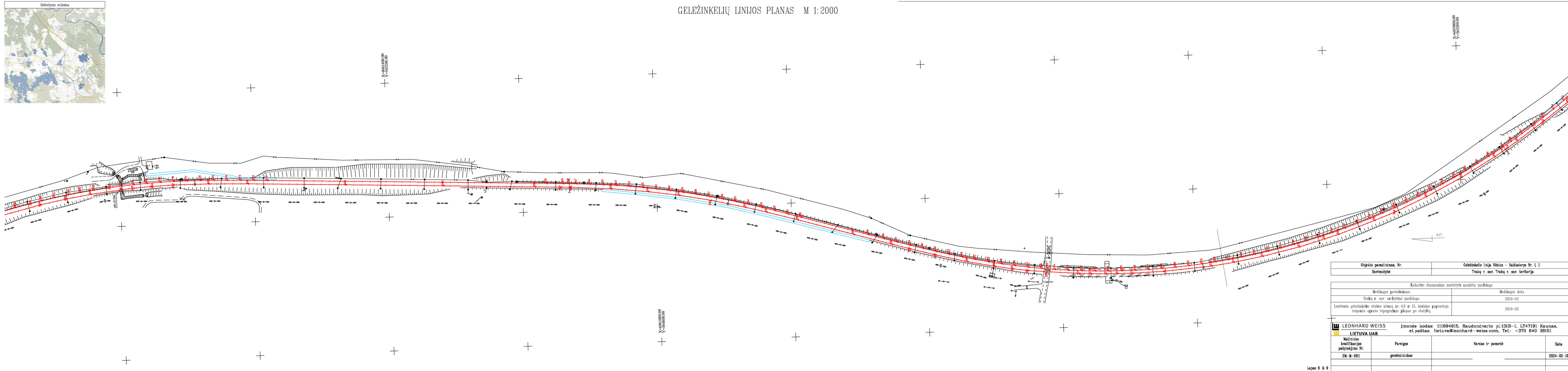

Objekto pavadinimas, Nr.	Geležinkelio linija Vilnius – Kaišiadorys Nr. I, II		
Savivaldybė	Trakų r. sav. Trakų r. sav. teritorija		
Eadastro duomenimis nustatyti naudota medžiaga			
Medžiagos pavadinimas	Trakų r. sav. archyvinė medžiaga		Medžiagos data
			2024-02
Lentvario geležinkelio stoties išėmų nr.: 4, 6 ir 15, keitimo paprastojo remonto aprašo topografinis planas po statybų			2024-02
LEONHARD WEISS LIETUVA UAB		Įmonės kodas: 111694915, Raudondvario pl.131B-1, LT47191 Kaunas, el. paštas: lietuva@leonhard-weiss.com, Tel.: +370 640 38151	
Matininko kvalifikacijos pažymėjimo Nr.	Pareigos	Vardas ir pavardė	Data
2M-M-1811	geodezininkas		2024-02-19

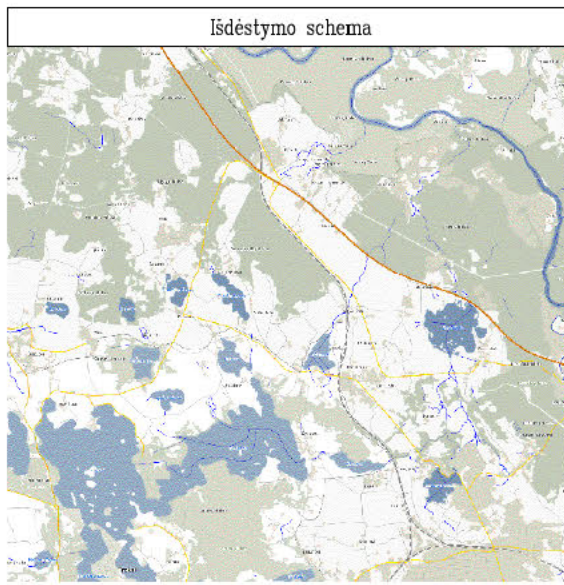

GELEŽINKELIŲ LINIJOS PLANAS M 1:2000

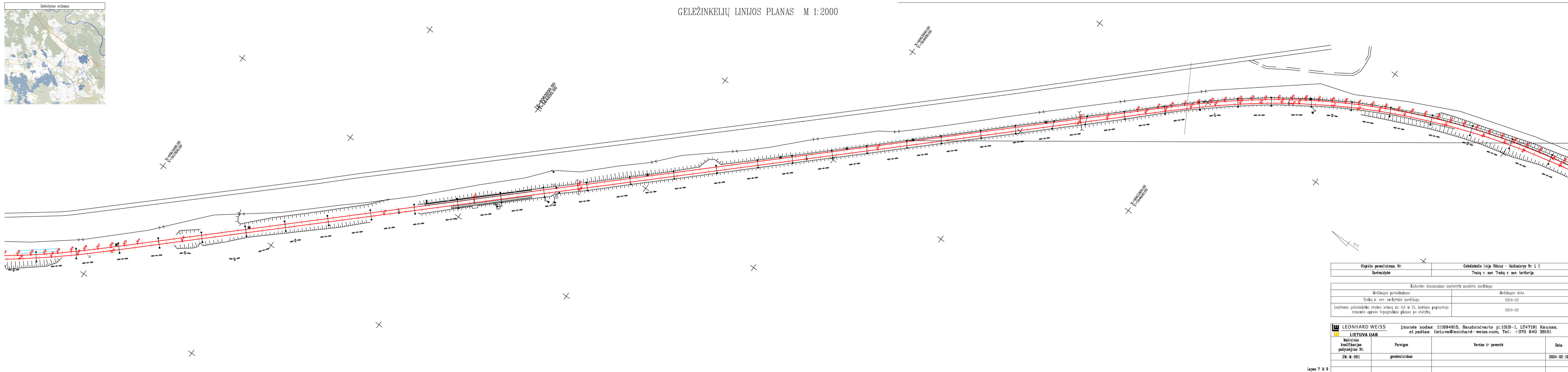

Objekto pavadinimas, Nr.	Geležinkelio linija Vilnius – Kaišiadorys Nr. I, II
Savivaldybė	Trakų r. sav. Trakų r. sav. teritorija

Eadastro duomenimis nustatyti naudota medžiaga	
Medžiagos pavadinimas	Medžiagos data
Trakų r. sav. archyvinė medžiaga	2024-02
Lentvario geležinkelio stoties iešmų nr.:4,6 ir 15, keitimo paprastojo remonto aprašo topografinis planas po statybų	2024-02

LEONHARD WEISS Įmonės kodas: 111694915, Raudondvario pl.131B-1, LT47191 Kaunas, el.paštas: lietuva@leonhard-weiss.com, Tel.: +370 640 38151
LIETUVA UAB

Matavimo kvalifikacijos pažymėjimo Nr.	Pareigos	Vardas ir pavardė	Data
2M-M-1811	geodezininkas		2024-02-19

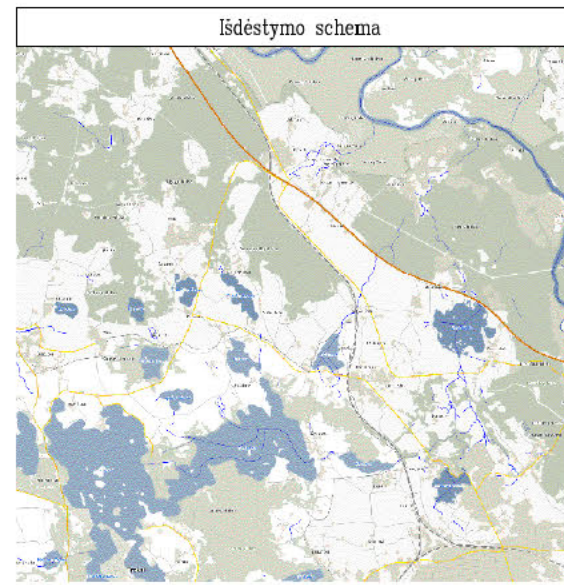

GELEŽINKELIŲ LINIJOS PLANAS M 1:2000

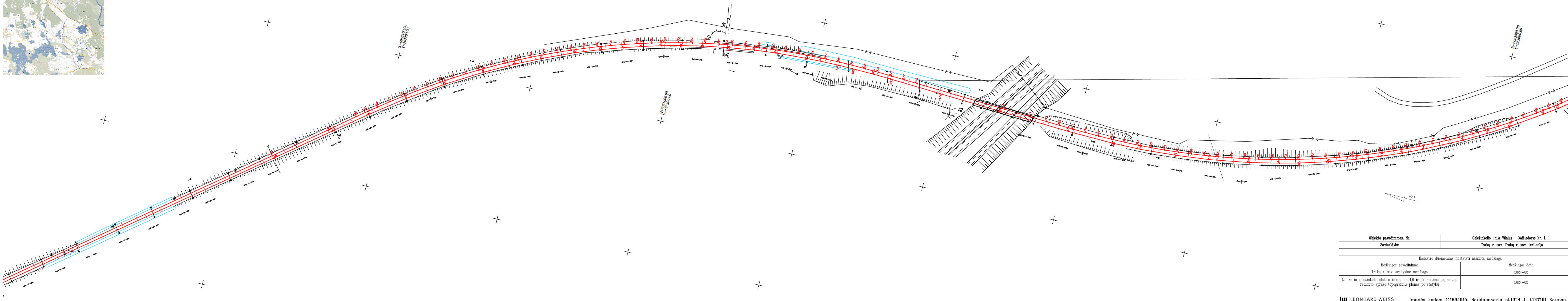

Objekto pavadinimas, Nr.	Geležinkelio linija Vilnius – Kaišiadorys Nr. I, II
Savivaldybė	Trakų r. sav. Trakų r. sav. teritorija

Eadastro duomenimis nustatyti naudota medžiaga	
Medžiagos pavadinimas	Medžiagos data
Trakų r. sav. archyvinė medžiaga	2024-02
Lentvario geležinkelio stoties iešmų nr.:4,6 ir 15, keitimo paprastojo remonto aprašo topografinis planas po statybų	2024-02

LEONHARD WEISS Lietuva UAB
 Įmonės kodas: 111694915, Raudondvario pl.131B-1, LT47191 Kaunas,
 el.paštas: lietuva@leonhard-weiss.com, Tel.: +370 640 38151

Matavimų kvalifikacijos pažymėjimo Nr.	Pareigos	Vardas ir pavardė	Data
2M-M-1811	geodezininkas		2024-02-19

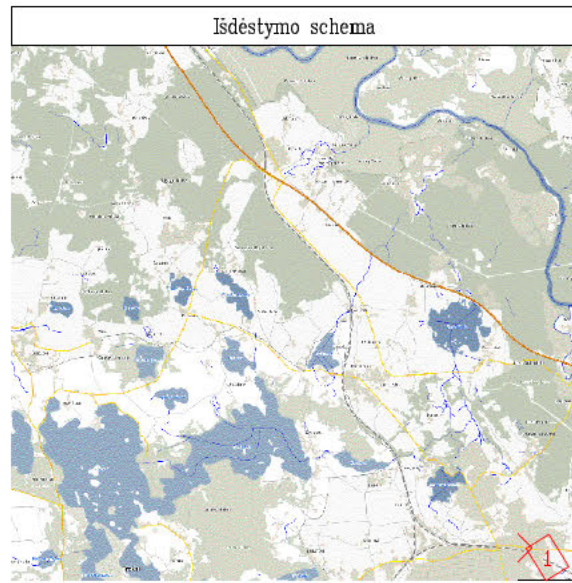

GELEŽINKELIŲ LINIJOS PLANAS M 1:2000

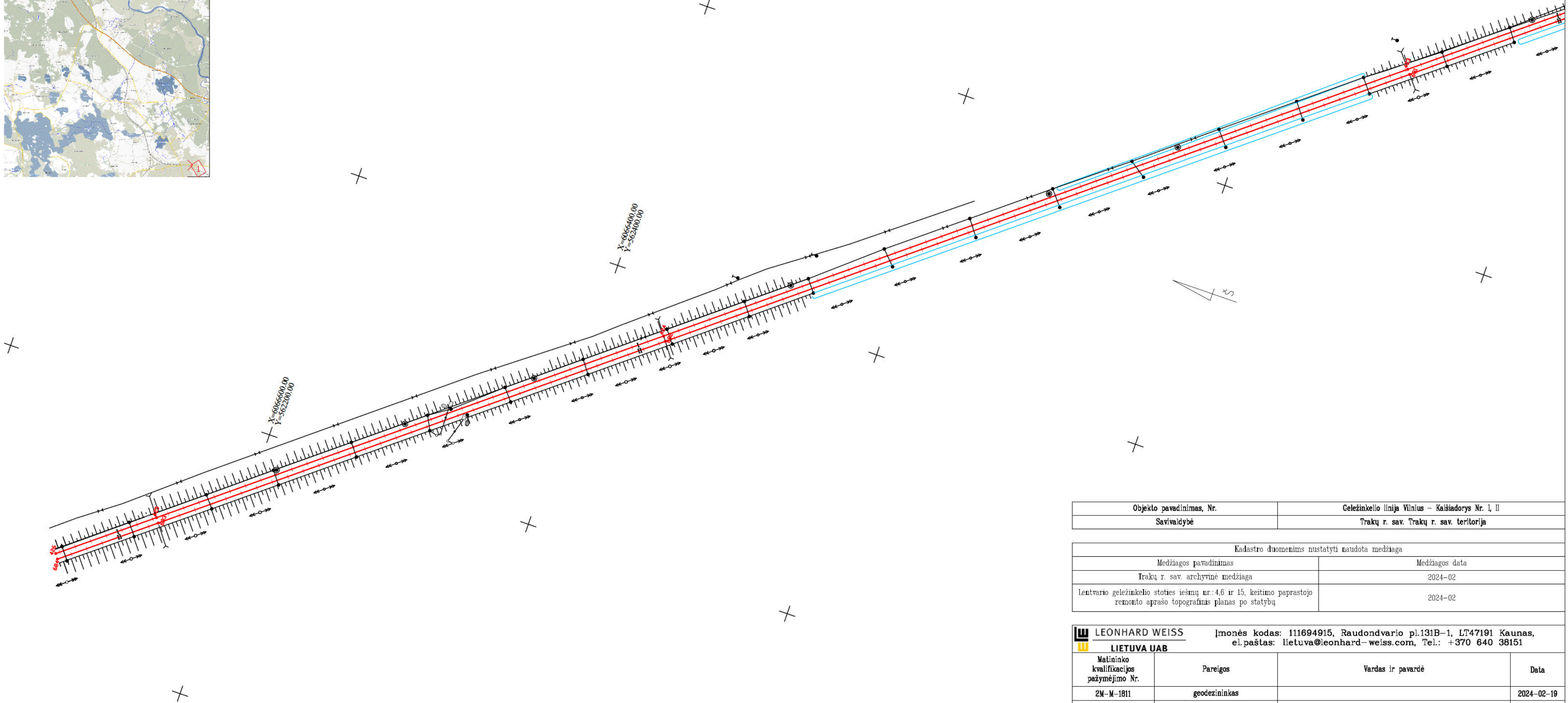

Objekto pavadinimas, Nr.	Geležinkelio linija Vilnius – Kaišiadorys Nr. I, II
Savivaldybė	Trakų r. sav. Trakų r. sav. teritorija
Kadastro duomenims nustatyti naudota medžiaga	
Medžiagos pavadinimas	Medžiagos data
Trakų r. sav. archyvinė medžiaga	2024-02
Lentvario geležinkelio stoties iešmų nr.: 4,6 ir 15, keitimo paprastojo remonto aprašo topografinis planas po statybų	2024-02

LEONHARD WEISS Įmonės kodas: 111694915, Raudondvario pl.131B-1, LT47191 Kaunas,
LIETUVA UAB el.paštas: lietuva@leonhard-weiss.com, Tel.: +370 640 38151

Matavimo kvalifikacijos pažymėjimo Nr.	Pareigos	Vardas ir pavardė	Data
2M-M-1811	geodezininkas		2024-02-19

GELEŽINKELIŲ LINIJOS PLANAS M 1:2000

Objekto pavadinimas	Geležinkelio linija Vilnius – Kaišiadorys Nr. I, II
Savivaldybė	Trakų r. sav. Trakų r. sav. teritorija

Koordinacių sistema: LKS-94

taško Nr.	X	Y	taško Nr.	X	Y	taško Nr.	X	Y	taško Nr.	X	Y	taško Nr.	X	Y
1	6056448,00	569497,36	39	6056991,17	567893,84	77	6057091,47	566967,99	115	6057486,30	566389,87	153	6058765,14	565971,32
2	6056511,17	569385,09	40	6056992,09	567884,23	78	6057096,77	566955,36	116	6057502,35	566377,94	154	6058772,91	565967,57
3	6056553,53	569310,61	41	6056992,50	567880,01	79	6057100,79	566946,20	117	6057518,74	566366,47	155	6058790,75	565958,52
4	6056636,72	569160,11	42	6056995,18	567851,55	80	6057104,94	566937,10	118	6057535,45	566355,48	156	6058808,41	565949,15
5	6056650,79	569134,05	43	6057006,93	567727,63	81	6057109,21	566928,07	119	6057552,47	566344,97	157	6058825,90	565939,44
6	6056665,92	569104,83	44	6057008,75	567707,71	82	6057113,62	566919,09	120	6057569,78	566334,96	158	6058843,20	565929,40
7	6056681,23	569073,49	45	6057010,44	567687,78	83	6057118,15	566910,17	121	6057587,37	566325,44	159	6058860,30	565919,04
8	6056699,77	569033,05	46	6057012,00	567667,84	84	6057122,80	566901,32	122	6057605,23	566316,44	160	6058877,21	565908,36
9	6056715,08	568997,66	47	6057013,52	567646,36	85	6057127,56	566892,52	123	6057623,34	566307,95	161	6058893,92	565897,36
10	6056722,65	568977,94	48	6057014,99	567623,48	86	6057132,41	566883,78	124	6057641,69	566299,98	162	6058910,41	565886,05
11	6056821,05	568730,74	49	6057037,25	567237,40	87	6057137,34	566875,08	125	6057660,25	566292,55	163	6058926,69	565874,43
12	6056859,59	568632,24	50	6057037,83	567227,42	88	6057142,34	566866,42	126	6057679,03	566285,65	164	6058942,75	565862,50
13	6056874,54	568594,57	51	6057038,43	567217,44	89	6057147,40	566857,79	127	6057697,98	566279,26	165	6058958,58	565850,28
14	6056897,76	568530,32	52	6057039,05	567207,46	90	6057152,50	566849,19	128	6057717,08	566273,32	166	6058974,17	565837,75
15	6056903,64	568511,86	53	6057039,73	567197,48	91	6057157,63	566840,61	129	6057736,28	566267,72	167	6059004,64	565811,84
16	6056914,90	568475,07	54	6057040,48	567187,51	92	6057162,80	566832,02	130	6057755,55	566262,37	168	6059019,50	565798,46
17	6056923,87	568443,91	55	6057041,30	567177,54	93	6057165,96	566826,77	131	6057774,93	566257,13	169	6059034,11	565784,80
18	6056931,99	568411,57	56	6057042,23	567167,58	94	6057204,43	566762,93	132	6057783,04	566254,97	170	6059048,46	565770,86
19	6056939,38	568373,89	57	6057043,27	567157,64	95	6057213,41	566747,70	133	6057856,44	566235,37	171	6059062,54	565756,66
20	6056946,06	568338,50	58	6057044,44	567147,71	96	6057227,36	566725,46	134	6057856,10	566233,47	172	6059076,35	565742,20
21	6056949,43	568314,09	59	6057045,93	567136,59	97	6057244,07	566697,04	135	6057870,10	566230,97	173	6059089,92	565727,50
22	6056953,83	568277,13	60	6057047,21	567127,90	98	6057270,78	566652,50	136	6057889,35	566226,55	174	6059103,29	565712,63
23	6056961,59	568202,42	61	6057048,80	567118,03	99	6057282,22	566633,42	137	6057901,48	566223,29	175	6059116,49	565697,61
24	6056969,63	568119,81	62	6057050,53	567108,18	100	6057292,53	566616,28	138	6058321,76	566110,67	176	6059129,61	565682,51
25	6056972,89	568085,95	63	6057052,40	567098,36	101	6057302,92	566599,19	139	6058509,33	566060,42	177	6059142,61	565667,30
26	6056973,52	568079,48	64	6057054,41	567088,56	102	6057313,48	566582,21	140	6058528,65	566055,25	178	6059150,03	565658,57
27	6056971,03	568077,72	65	6057056,55	567078,79	103	6057324,30	566565,38	141	6058547,95	566050,01	179	6059248,87	565542,82
28	6056976,86	568044,47	66	6057058,83	567069,06	104	6057335,45	566548,78	142	6058567,23	566044,67	180	6059458,57	565297,24
29	6056978,04	568032,03	67	6057061,25	567059,35	105	6057347,01	566532,46	143	6058586,45	566039,17	181	6059471,55	565282,02
30	6056980,27	568009,02	68	6057063,81	567049,69	106	6057354,20	566522,88	144	6058605,62	566033,47	182	6059484,60	565266,86
31	6056982,49	567984,05	69	6057066,50	567040,06	107	6057359,03	566516,47	145	6058624,72	566027,51	183	6059497,74	565251,79
32	6056985,13	567957,40	70	6057069,33	567030,46	108	6057371,50	566500,83	146	6058643,71	566021,24	184	6059511,03	565236,85
33	6056983,43	567942,14	71	6057072,30	567020,91	109	6057384,41	566485,56	147	6058662,58	566014,62	185	6059524,52	565222,08
34	6056984,73	567935,10	72	6057075,39	567011,40	110	6057397,76	566470,67	148	6058681,33	566007,65	186	6059538,25	565207,53
35	6056985,95	567928,58	73	6057078,63	567001,94	111	6057411,53	566456,16	149	6058699,94	566000,33	187	6059552,24	565193,24
36	6056987,84	567928,85	74	6057081,99	566992,52	112	6057440,29	566428,36	150	6058718,41	565992,66	188	6059566,51	565179,22
37	6056989,51	567907,97	75	6057085,49	566983,16	113	6057455,26	566415,10	151	6058736,73	565984,64	189	6059581,03	565165,47
38	6056991,07	567894,98	76	6057089,12	566973,84	114	6057470,60	566402,26	152	6058754,90	565976,27	190	6059595,81	565152,00

Žiniaraštį sudarė:

Matininkas nustatęs kadastro duomenis

(parašas)

(vardas ir pavardė)

GELEŽINKELIŲ LINIJOS PLANAS M 1:2000

Objekto pavadinimas	Geležinkelio linija Vilnius – Kaišiadorys Nr. I, II
Savivaldybė	Trakų r. sav. Trakų r. sav. teritorija

Koordinacių sistema: LKS-94

taško Nr.	X	Y	taško Nr.	X	Y	taško Nr.	X	Y	taško Nr.	X	Y	taško Nr.	X	Y
191	6059610,85	565138,81	229	6060308,93	564881,85	267	6061118,32	565039,93	305	6062233,70	564921,57	343	6063864,05	563456,17
192	6059626,12	565125,90	230	6060328,93	564882,16	268	6061129,87	565040,53	306	6062250,85	564911,27	344	6063881,90	563447,17
193	6059641,64	565113,28	231	6060348,92	564882,85	269	6061138,30	565040,97	307	6062267,79	564900,64	345	6063899,92	563438,49
194	6059657,40	565100,96	232	6060368,89	564883,92	270	6061163,19	565042,12	308	6062284,52	564889,68	346	6063918,11	563430,16
195	6059673,38	565088,94	233	6060388,84	564885,37	271	6061579,11	565060,94	309	6062301,03	564878,39	347	6063936,44	563422,16
196	6059689,59	565077,22	234	6060408,75	564887,20	272	6061599,09	565061,86	310	6062317,32	564866,80	348	6063954,92	563414,51
197	6059706,01	565065,81	235	6060420,50	564888,50	273	6061619,07	565062,70	311	6062333,37	564854,86	349	6063973,54	563407,21
198	6059722,65	565054,71	236	6060428,63	564889,40	274	6061639,06	565063,45	312	6062349,18	564842,61	350	6063992,29	563400,26
199	6059734,42	565047,17	237	6060448,46	564891,99	275	6061659,05	565064,01	313	6062364,75	564830,06	351	6064011,17	563393,65
200	6059756,54	565033,46	238	6060468,24	564894,95	276	6061679,05	565064,44	314	6062380,58	564816,78	352	6064030,16	563387,40
201	6059773,78	565023,32	239	6060487,96	564898,28	277	6061699,05	565064,58	315	6062395,66	564803,65	353	6064049,28	563381,51
202	6059791,20	565013,50	240	6060507,62	564901,99	278	6061719,05	565064,43	316	6062410,57	564790,32	354	6064068,49	563375,97
203	6059808,81	565004,02	241	6060527,20	564906,08	279	6061739,04	565063,92	317	6062425,27	564776,75	355	6064087,81	563370,80
204	6059826,59	564994,87	242	6060546,70	564910,51	280	6061759,02	565063,04	318	6062439,86	564763,07	356	6064107,22	563365,98
205	6059844,55	564986,05	243	6060566,13	564915,23	281	6061778,98	565061,79	319	6062454,36	564749,30	357	6064126,72	563361,53
206	6059862,66	564977,58	244	6060585,50	564920,22	282	6061797,05	565060,31	320	6062476,68	564727,83	358	6064146,30	563357,44
207	6059880,94	564969,45	245	6060604,81	564925,43	283	6061818,82	565058,15	321	6062538,81	564668,07	359	6064165,95	563353,72
208	6059899,36	564961,66	246	6060624,08	564930,81	284	6061838,68	565055,77	322	6063084,20	564143,44	360	6064185,67	563350,37
209	6059917,93	564954,22	247	6060643,30	564936,32	285	6061858,49	565053,02	323	6063196,79	564035,14	361	6064205,44	563347,39
210	6059936,63	564947,14	248	6060662,50	564941,93	286	6061878,24	565049,90	324	6063561,88	563683,95	362	6064225,27	563344,77
211	6059955,46	564940,41	249	6060685,41	564948,70	287	6061897,93	565046,40	325	6063576,30	563670,10	363	6064245,15	563342,53
212	6059974,42	564934,03	250	6060784,93	564978,10	288	6061917,56	565042,54	326	6063590,76	563656,28	364	6064265,06	563340,66
213	6059993,49	564928,01	251	6060804,11	564983,75	289	6061937,11	565038,31	327	6063605,29	563642,54	365	6064285,00	563339,16
214	6060012,68	564922,36	252	6060823,31	564989,33	290	6061956,57	565033,71	328	6063619,93	563628,91	366	6064304,97	563338,03
215	6060031,96	564917,06	253	6060842,56	564994,77	291	6061975,94	565028,75	329	6063634,71	563615,44	367	6064324,95	563337,28
216	6060051,35	564912,13	254	6060861,87	565000,00	292	6061995,22	565023,42	330	6063649,65	563602,14	368	6064344,95	563336,89
217	6060070,82	564907,57	255	6060881,25	565004,93	293	6062014,40	565017,73	331	6063664,85	563589,14	369	6064364,95	563336,83
218	6060090,38	564903,37	256	6060900,70	565009,57	294	6062033,46	565011,69	332	6063680,26	563576,39	370	6064384,95	563337,03
219	6060110,01	564899,55	257	6060920,23	565013,89	295	6062052,41	565005,28	333	6063695,90	563563,93	371	6064404,94	563337,45
220	6060129,71	564896,09	258	6060939,83	565017,90	296	6062071,23	564998,53	334	6063711,78	563551,76	372	6064424,94	563338,04
221	6060149,47	564893,01	259	6060959,48	565021,60	297	6062089,93	564991,41	335	6063727,87	563539,90	373	6064444,92	563338,73
222	6060169,28	564890,30	260	6060979,19	565024,98	298	6062108,47	564983,93	336	6063744,19	563528,33	374	6064469,85	563339,70
223	6060189,15	564887,96	261	6060998,95	565028,06	299	6062126,87	564976,09	337	6063760,72	563517,07	375	6064510,35	563341,29
224	6060209,05	564886,00	262	6061018,76	565030,82	300	6062145,11	564967,88	338	6063777,46	563506,12	376	6064644,87	563346,57
225	6060228,99	564884,41	263	6061038,61	565033,26	301	6062163,19	564959,32	339	6063794,40	563495,49	377	6064664,86	563347,38
226	6060248,95	564883,20	264	6061058,50	565035,39	302	6062181,09	564950,40	340	6063811,53	563485,17	378	6064684,84	563348,10
227	6060268,93	564882,37	265	6061078,42	565037,20	303	6062198,81	564941,14	341	6063828,85	563475,18	379	6064704,84	563348,70
228	6060288,93	564881,92	266	6061098,36	565038,70	304	6062216,35	564931,52	342	6063846,36	563465,51	380	6064724,83	563349,13

Žiniaraštį sudarė:

Matininkas nustatęs kadastro duomenis

(parašas)

(vardas ir pavardė)

GELEŽINKELIŲ LINIJOS PLANAS M 1:2000

Objekto pavadinimas	Geležinkelio linija Vilnius – Kaišiadorys Nr. I, II
Savivaldybė	Trakų r. sav. Trakų r. sav. teritorija

Koordinacių sistema: LKS-94

taško Nr.	X	Y	taško Nr.	X	Y	taško Nr.	X	Y	taško Nr.	X	Y	taško Nr.	X	Y
381	6064744,83	563349,33	419	6065427,91	563105,54	457	6056976,80	567991,57	495	6057340,39	566532,25	533	6058550,35	566045,11
382	6064764,83	563349,23	420	6065439,74	563096,17	458	6056978,17	567976,91	496	6057349,60	566519,91	534	6058603,64	566029,76
383	6064784,83	563348,80	421	6065471,86	563069,48	459	6056978,28	567975,77	497	6057364,77	566500,54	535	6058646,25	566016,12
384	6064804,81	563347,98	422	6065545,95	563009,73	460	6056980,02	567961,53	498	6057377,63	566485,22	536	6058686,35	566001,46
385	6064824,78	563346,79	423	6065901,45	562723,81	461	6056981,54	567941,87	499	6057390,91	566470,28	537	6058722,39	565986,77
386	6064844,71	563345,21	424	6066351,48	562362,25	462	6056982,63	567930,55	500	6057404,62	566455,71	538	6058756,65	565971,19
387	6064864,62	563343,26	425	6066658,25	562115,87	463	6056985,63	567899,57	501	6057418,74	566441,55	539	6058763,38	565967,78
388	6064884,48	563340,94	426	6066719,17	562067,10	464	6056991,35	567841,20	502	6057433,25	566427,79	540	6058796,36	565951,07
389	6064904,30	563338,23	427	6056444,24	569496,08	465	6056991,52	567839,48	503	6057448,15	566414,45	541	6058842,35	565925,27
390	6064924,06	563335,16	428	6056507,43	569382,94	466	6056994,83	567805,60	504	6057463,43	566401,54	542	6058882,88	565899,87
391	6064931,87	563333,79	429	6056547,60	569312,56	467	6057009,28	567646,11	505	6057479,07	566389,07	543	6058913,83	565878,80
392	6064943,76	563331,70	430	6056639,13	569146,80	468	6057010,76	567629,74	506	6057495,05	566377,05	544	6058937,77	565861,14
393	6064963,40	563327,88	431	6056656,24	569114,61	469	6057024,12	567390,52	507	6057511,37	566365,49	545	6058961,92	565842,16
394	6064982,95	563323,68	432	6056683,50	569058,39	470	6057030,52	567296,85	508	6057528,02	566354,40	546	6058988,09	565820,64
395	6065002,42	563319,12	433	6056698,15	569025,89	471	6057032,51	567263,57	509	6057544,97	566343,79	547	6059014,79	565796,82
396	6065021,81	563314,18	434	6056723,66	568963,90	472	6057035,64	567209,57	510	6057562,22	566333,67	548	6059051,30	565761,72
397	6065041,09	563308,88	435	6056817,43	568728,23	473	6057039,53	567160,34	511	6057579,75	566324,04	549	6059075,37	565736,55
398	6065060,27	563303,21	436	6056855,24	568631,94	474	6057042,56	567136,44	512	6057597,54	566314,92	550	6059125,52	565680,00
399	6065079,34	563297,19	437	6056870,07	568594,61	475	6057055,99	567062,43	513	6057615,59	566306,31	551	6059150,18	565651,25
400	6065098,30	563290,80	438	6056881,60	568564,93	476	6057060,79	567043,96	514	6057633,88	566298,21	552	6059193,72	565600,27
401	6065117,12	563284,05	439	6056889,53	568543,49	477	6057072,45	567006,58	515	6057652,39	566290,64	553	6059245,32	565539,86
402	6065135,82	563276,95	440	6056900,72	568509,80	478	6057088,04	566966,63	516	6057671,11	566283,60	554	6059457,99	565289,99
403	6065154,38	563269,49	441	6056908,49	568485,21	479	6057098,48	566940,66	517	6057688,47	566277,60	555	6059486,64	565256,11
404	6065172,79	563261,69	442	6056914,93	568462,56	480	6057106,45	566923,47	518	6057707,54	566271,57	556	6059524,74	565214,05
405	6065191,06	563253,54	443	6056922,27	568434,03	481	6057123,47	566891,59	519	6057726,73	566265,95	557	6059565,56	565172,41
406	6065209,16	563245,04	444	6056930,71	568397,27	482	6057144,70	566854,32	520	6057746,55	566260,45	558	6059605,24	565136,31
407	6065227,10	563236,20	445	6056937,24	568363,74	483	6057175,08	566804,20	521	6057770,66	566253,96	559	6059636,43	565110,19
408	6065244,88	563227,02	446	6056942,97	568330,41	484	6057191,15	566777,28	522	6057803,52	566245,13	560	6059671,88	565083,84
409	6065262,47	563217,51	447	6056946,48	568303,39	485	6057247,99	566680,16	523	6057804,62	566244,83	561	6059712,85	565055,12
410	6065279,88	563207,66	448	6056950,44	568265,59	486	6057264,82	566652,18	524	6057816,48	566241,65	562	6059731,61	565042,92
411	6065297,10	563197,49	449	6056955,53	568212,69	487	6057266,11	566650,04	525	6057817,58	566241,35	563	6059747,50	565032,59
412	6065314,12	563186,99	450	6056963,92	568127,98	488	6057268,26	566646,47	526	6057836,15	566237,35	564	6059797,69	565003,76
413	6065330,95	563176,17	451	6056968,18	568082,02	489	6057285,81	566617,29	527	6057850,85	566234,40	565	6059851,29	564976,61
414	6065347,56	563165,04	452	6056969,15	568071,85	490	6057286,37	566616,36	528	6057850,44	566232,53	566	6059898,53	564955,64
415	6065363,96	563153,60	453	6056972,36	568037,98	491	6057296,70	566599,23	529	6057870,19	566227,22	567	6059929,86	564943,83
416	6065380,18	563141,89	454	6056972,47	568036,84	492	6057307,15	566582,18	530	6057882,50	566223,90	568	6059984,24	564925,03
417	6065396,23	563129,95	455	6056973,44	568026,56	493	6057317,84	566565,28	531	6057894,02	566220,80	569	6060005,60	564918,82
418	6065412,13	563117,82	456	6056973,54	568025,42	494	6057328,89	566548,61	532	6058320,46	566106,59	570	6060043,27	564908,32

Žiniaraštį sudarė:

Matininkas nustatęs kadastro duomenis

(parašas)

(vardas ir pavardė)

GELEŽINKELIŲ LINIJOS PLANAS M 1:2000

Objekto pavadinimas	Geležinkelio linija Vilnius – Kaišiadorys Nr. I, II
Savivaldybė	Trakų r. sav. Trakų r. sav. teritorija

Koordinacių sistema: LKS-94

taško Nr.	X	Y	taško Nr.	X	Y	taško Nr.	X	Y
571	6060098,47	564896,18	609	6061918,60	565036,64	647	6064068,89	563370,24
572	6060141,75	564888,60	610	6061976,08	565022,98	648	6064095,80	563363,24
573	6060175,34	564884,16	611	6062006,74	565014,16	649	6064139,58	563353,24
574	6060247,77	564878,69	612	6062037,74	565004,41	650	6064196,66	563343,16
575	6060292,44	564877,67	613	6062092,73	564984,31	651	6064245,95	563337,22
576	6060315,80	564877,70	614	6062151,32	564958,74	652	6064299,21	563332,88
577	6060332,80	564878,09	615	6062185,40	564941,92	653	6064343,23	563331,64
578	6060355,96	564879,04	616	6062215,29	564925,81	654	6064409,77	563332,46
579	6060372,74	564879,99	617	6062247,82	564906,61	655	6064514,13	563336,58
580	6060421,73	564884,26	618	6062289,01	564879,88	656	6064608,77	563340,39
581	6060449,11	564886,94	619	6062298,56	564873,23	657	6064685,37	563343,49
582	6060471,25	564890,08	620	6062310,32	564865,06	658	6064710,39	563344,25
583	6060498,91	564894,92	621	6062333,92	564847,53	659	6064743,56	563344,51
584	6060539,08	564903,24	622	6062359,33	564827,37	660	6064764,33	563344,52
585	6060586,15	564914,82	623	6062387,71	564803,43	661	6064790,94	563343,74
586	6060623,97	564925,37	624	6062415,17	564778,77	662	6064811,88	563342,75
587	6060651,20	564933,30	625	6062442,92	564752,62	663	6064859,04	563339,47
588	6060707,78	564949,99	626	6062464,57	564731,94	664	6064890,79	563335,81
589	6060790,13	564974,43	627	6062506,19	564691,70	665	6064931,17	563329,61
590	6060836,04	564987,50	628	6062534,99	564664,10	666	6064965,75	563323,12
591	6060867,73	564995,95	629	6062755,23	564451,92	667	6065000,68	563315,21
592	6060918,80	565008,18	630	6063080,56	564139,51	668	6065026,39	563308,49
593	6060965,65	565017,23	631	6063291,25	563937,19	669	6065054,58	563300,12
594	6061011,63	565024,31	632	6063510,45	563726,45	670	6065078,95	563292,43
595	6061066,44	565030,57	633	6063588,09	563651,60	671	6065110,67	563281,54
596	6061129,98	565035,12	634	6063623,85	563618,07	672	6065149,34	563266,70
597	6061141,78	565035,71	635	6063653,71	563591,76	673	6065191,95	563247,75
598	6061180,12	565037,40	636	6063691,17	563560,87	674	6065229,63	563229,48
599	6061316,80	565043,79	637	6063713,99	563543,33	675	6065271,99	563206,31
600	6061462,65	565050,44	638	6063733,68	563529,27	676	6065323,08	563175,43
601	6061608,32	565056,96	639	6063776,32	563500,43	677	6065373,64	563140,72
602	6061666,74	565058,86	640	6063808,11	563480,94	678	6065423,11	563103,26
603	6061719,16	565059,12	641	6063839,82	563462,83	679	6065468,26	563067,19
604	6061754,80	565057,90	642	6063894,67	563434,97	680	6065543,48	563006,58
605	6061779,27	565056,34	643	6063922,58	563422,26	681	6065898,94	562720,74
606	6061796,55	565054,77	644	6063952,79	563409,66	682	6066349,04	562358,95
607	6061843,60	565049,54	645	6063987,19	563396,45	683	6066655,77	562112,58
608	6061880,43	565043,94	646	6064028,96	563382,09	684	6066716,73	562063,61

Žiniaraštį sudarė:

Matininkas nustatęs kadastro duomenis

(parašas)

(vardas ir pavardė)

LEONHARD WEISS LIETUVA UAB, kodas: 111694915

Matininkas(-)

, kvalifikacijos pažym jimo Nr. 2M-M-1811, el. pašto adresas (-ai):

GELEŽINKELI LINIJOS, JOS STATINI IR RENGINI KADASTRO DUOMENYS**Statinio duomenys**

Adresas Trak r. sav. Trak r. sav. teritorija /
Paskirtis Geležinkeli
Pavadinimas Geležinkelio linija Vilnius - Kaišiadorys Nr. I, II
Žym jimas plane I, II
Kadastro duomen nustatymo data 2024-02-19
Statybos b kl **Unikalus numeris** 4400-0255-5944
Pastaba Geležinkelio linijos Vilnius-Kaišiadorys Nr.I ilgis 14124,00 m. Geležinkelio linijos Vilnius-Kaišiadorys Nr.II ilgis 14127,00 m
Žem s sankasa (281786kub. m); S važa Nr.5-7 (82,00m); S važa Nr.13-15 (81,80m); S važa Nr.18-20 (82,30m); S važa Nr.2-4 (73.30m)
Iešmas Nr.5-1vnt.; Iešmas Nr.69-1vnt.; Iešmas Nr.15-1vnt.; Iešmas Nr.23-1vnt.; Iešmas Nr.26-1vnt.; Iešmas Nr.20-1vnt.; Iešmas Nr.2-1vnt.; Iešmas Nr.1-1vnt.; Iešmas Nr.7-1vnt.; Iešmas Nr.11-1vnt.; Iešmas Nr.13-1vnt.; Iešmas Nr.31-1vnt.; Iešmas Nr.32-1vnt.; Iešmas Nr.18-1vnt.; Iešmas Nr.12-1vnt.; Iešmas Nr.6-1vnt.; Iešmas Nr.4-1vnt.
Pralaida 2,428 (27,43m); pralaida 47,467 (86,09m); pralaida 59,474 (50,65m); pralaida 77,478 (40,63m); pralaida 98,487 (26,21m); pralaida 106,496 (20,68m); pralaida 138,532 (25,12m); pralaida 153,539 (56,00m); pralaida 179,553 (21,03m); pralaida 199,562 (22,10m); pralaida 268,596 (25,38m); pralaida 321,628 (25,25m); pralaida 322,630 (19,37m); pralaida 422,680 (43,30m); pralaida 423,681 (30,63m); pralaida 424,682 (33,83m); pralaida 425,683 (33,56m); pralaida 282,606 (18,12m); pervažas 235,580-1vnt.; p s i j tunelis 48,468 (114,70m); viadukas 375,655 (90,00m); p s i j per ja 323 (7kv. m.); p s i j per ja 391,665 (8kv. m.)

Statinio kategorija:	Ypatingasis	Baigtumo procentas: %	100
Statybos pradžios metai:	1862	Geležinkelio reikšm :	Valstybinis
Statybos pabaigos metai:	1996	Geležinkelio tipas:	Platusis, 1520 mm
Rekonstravimo pradžios metai:	2021	Danga:	
Rekonstravimo pabaigos metai:	2022	Ilgis: km	28,5709
Kap. remonto pradžios metai:	2023	Ilgis: m	
Kap. remonto pabaigos metai:	2023	Plotas: kv. m	
Papr. remonto pradžios metai:	2021	Koordinat X:	6060177,93
Papr. remonto pabaigos metai:	2024	Koordinat Y:	564886,6

renginio pavadinimas	Skai ius	renginio pavadinimas	Yra/N ra
Peronai	2	Magistralin s kabelin s TV-DV linijos:	Yra
Ramos	0	Elektros apšvietimo bokštai:	Yra
		Kontaktinis tinklas:	Yra
		Magistralin s oro signalizacijos ir ryši linijos:	Yra
		Magistralin s kabelin s signalizacijos ir ryši linijos:	Yra



* 1 1 6 4 0 1 5 4 4 9 *

Sud tin s dalies kadastro duomenys

Žym jimas	I		
Pavadinimas	Geležinkelio linija Vilnius - Kaišiadorys		
Statybos pradžios metai:	1900	Pab gi tipas:	Gelžbetoniniai
Statybos pabaigos metai:	1900	Kelio elektrifikacija:	Yra
Rekonstravimo pradžios metai:		Pradžios atskaitos taško Nr.:	1
Rekonstravimo pabaigos metai:		Pabaigos atskaitos taško Nr.:	426
Kap. remonto pradžios metai:		Ilgis: km	1,475
Kap. remonto pabaigos metai:		Plotis: m	
Papr. remonto pradžios metai:		Geležinkelio linij skai ius: vnt.	1
Papr. remonto pabaigos metai:		Pab gi skai ius 1km kelio: vnt.	1840
Geležinkelio tipas:	Platusis, 1520 mm	Šviesofor skai ius: vnt.	
B gi tipas:	UIC60		

Sud tin s dalies kadastro duomenys

Žym jimas	I		
Pavadinimas	Geležinkelio linija Vilnius - Kaišiadorys		
Statybos pradžios metai:	1900	Pab gi tipas:	Gelžbetoniniai
Statybos pabaigos metai:	1900	Kelio elektrifikacija:	Yra
Rekonstravimo pradžios metai:		Pradžios atskaitos taško Nr.:	1
Rekonstravimo pabaigos metai:		Pabaigos atskaitos taško Nr.:	426
Kap. remonto pradžios metai:		Ilgis: km	1,752
Kap. remonto pabaigos metai:		Plotis: m	
Papr. remonto pradžios metai:		Geležinkelio linij skai ius: vnt.	1
Papr. remonto pabaigos metai:		Pab gi skai ius 1km kelio: vnt.	1840
Geležinkelio tipas:	Platusis, 1520 mm	Šviesofor skai ius: vnt.	
B gi tipas:	R65		

Sud tin s dalies kadastro duomenys

Žym jimas	I		
Pavadinimas	Geležinkelio linija Vilnius - Kaišiadorys		
Statybos pradžios metai:	1900	Pab gi tipas:	Gelžbetoniniai
Statybos pabaigos metai:	1900	Kelio elektrifikacija:	Yra
Rekonstravimo pradžios metai:	2021	Pradžios atskaitos taško Nr.:	25
Rekonstravimo pabaigos metai:	2022	Pabaigos atskaitos taško Nr.:	26
Kap. remonto pradžios metai:		Ilgis: km	0,0065
Kap. remonto pabaigos metai:		Plotis: m	
Papr. remonto pradžios metai:		Geležinkelio linij skai ius: vnt.	1
Papr. remonto pabaigos metai:		Pab gi skai ius 1km kelio: vnt.	1840
Geležinkelio tipas:	Platusis, 1520 mm	Šviesofor skai ius: vnt.	
B gi tipas:	R65		



Sud tin s dalies kadastro duomenys

Žym jimas	I		
Pavadinimas	Geležinkelio linija Vilnius - Kaišiadorys		
Statybos pradžios metai:	1900	Pab gi tipas:	Gelžbetoniniai
Statybos pabaigos metai:	1900	Kelio elektrifikacija:	Yra
Rekonstravimo pradžios metai:	2021	Pradžios atskaitos taško Nr.:	28
Rekonstravimo pabaigos metai:	2022	Pabaigos atskaitos taško Nr.:	29
Kap. remonto pradžios metai:		Ilgis: km	0,0125
Kap. remonto pabaigos metai:		Plotis: m	
Papr. remonto pradžios metai:		Geležinkelio linij skai ius: vnt.	1
Papr. remonto pabaigos metai:		Pab gi skai ius 1km kelio: vnt.	1840
Geležinkelio tipas:	Platusis, 1520 mm	Šviesofor skai ius: vnt.	
B gi tipas:	R65		

Sud tin s dalies kadastro duomenys

Žym jimas	I		
Pavadinimas	Geležinkelio linija Vilnius - Kaišiadorys		
Statybos pradžios metai:	1900	Pab gi tipas:	Gelžbetoniniai
Statybos pabaigos metai:	1900	Kelio elektrifikacija:	Yra
Rekonstravimo pradžios metai:		Pradžios atskaitos taško Nr.:	32
Rekonstravimo pabaigos metai:		Pabaigos atskaitos taško Nr.:	36
Kap. remonto pradžios metai:		Ilgis: km	0,029
Kap. remonto pabaigos metai:		Plotis: m	
Papr. remonto pradžios metai:	2021	Geležinkelio linij skai ius: vnt.	1
Papr. remonto pabaigos metai:	2024	Pab gi skai ius 1km kelio: vnt.	1840
Geležinkelio tipas:	Platusis, 1520 mm	Šviesofor skai ius: vnt.	
B gi tipas:	R65		

Sud tin s dalies kadastro duomenys

Žym jimas	I		
Pavadinimas	Geležinkelio linija Vilnius - Kaišiadorys		
Statybos pradžios metai:	1900	Pab gi tipas:	Gelžbetoniniai
Statybos pabaigos metai:	1900	Kelio elektrifikacija:	Yra
Rekonstravimo pradžios metai:		Pradžios atskaitos taško Nr.:	39
Rekonstravimo pabaigos metai:		Pabaigos atskaitos taško Nr.:	40
Kap. remonto pradžios metai:		Ilgis: km	0,01
Kap. remonto pabaigos metai:		Plotis: m	
Papr. remonto pradžios metai:	2021	Geležinkelio linij skai ius: vnt.	1
Papr. remonto pabaigos metai:	2024	Pab gi skai ius 1km kelio: vnt.	1840
Geležinkelio tipas:	Platusis, 1520 mm	Šviesofor skai ius: vnt.	
B gi tipas:	R65		



Sud tin s dalies kadastro duomenys

Žym jimas	I		
Pavadinimas	Geležinkelio linija Vilnius - Kaišiadorys		
Statybos pradžios metai:	1900	Pab gi tipas:	Gelžbetoniniai
Statybos pabaigos metai:	1900	Kelio elektrifikacija:	Yra
Rekonstravimo pradžios metai:		Pradžios atskaitos taško Nr.:	42
Rekonstravimo pabaigos metai:		Pabaigos atskaitos taško Nr.:	94
Kap. remonto pradžios metai:		Ilgis: km	1,126
Kap. remonto pabaigos metai:		Plotis: m	
Papr. remonto pradžios metai:	2021	Geležinkelio linij skai ius: vnt.	1
Papr. remonto pabaigos metai:	2022	Pab gi skai ius 1km kelio: vnt.	1840
Geležinkelio tipas:	Platusis, 1520 mm	Šviesofor skai ius: vnt.	
B gi tipas:	R65		

Sud tin s dalies kadastro duomenys

Žym jimas	I		
Pavadinimas	Geležinkelio linija Vilnius - Kaišiadorys		
Statybos pradžios metai:	1900	Pab gi tipas:	Gelžbetoniniai
Statybos pabaigos metai:	1900	Kelio elektrifikacija:	Yra
Rekonstravimo pradžios metai:		Pradžios atskaitos taško Nr.:	97
Rekonstravimo pabaigos metai:		Pabaigos atskaitos taško Nr.:	133
Kap. remonto pradžios metai:		Ilgis: km	0,799
Kap. remonto pabaigos metai:		Plotis: m	
Papr. remonto pradžios metai:	2021	Geležinkelio linij skai ius: vnt.	1
Papr. remonto pabaigos metai:	2022	Pab gi skai ius 1km kelio: vnt.	1840
Geležinkelio tipas:	Platusis, 1520 mm	Šviesofor skai ius: vnt.	
B gi tipas:	R65		

Sud tin s dalies kadastro duomenys

Žym jimas	I		
Pavadinimas	Geležinkelio linija Vilnius - Kaišiadorys		
Statybos pradžios metai:	1900	Pab gi tipas:	Gelžbetoniniai
Statybos pabaigos metai:	1900	Kelio elektrifikacija:	Yra
Rekonstravimo pradžios metai:		Pradžios atskaitos taško Nr.:	137
Rekonstravimo pabaigos metai:		Pabaigos atskaitos taško Nr.:	420
Kap. remonto pradžios metai:		Ilgis: km	8,677
Kap. remonto pabaigos metai:		Plotis: m	
Papr. remonto pradžios metai:	2021	Geležinkelio linij skai ius: vnt.	1
Papr. remonto pabaigos metai:	2022	Pab gi skai ius 1km kelio: vnt.	1840
Geležinkelio tipas:	Platusis, 1520 mm	Šviesofor skai ius: vnt.	
B gi tipas:	R65		



* 1 1 6 4 0 1 5 4 4 9 *

Sud tin s dalies kadastro duomenys

Žym jimas	II		
Pavadinimas	Geležinkelio linija Vilnius - Kaišiadorys		
Statybos pradžios metai:	1900	Pab gi tipas:	Gelžbetoniniai
Statybos pabaigos metai:	1900	Kelio elektrifikacija:	
Rekonstravimo pradžios metai:		Pradžios atskaitos taško Nr.:	427
Rekonstravimo pabaigos metai:		Pabaigos atskaitos taško Nr.:	684
Kap. remonto pradžios metai:		Ilgis: km	1,479
Kap. remonto pabaigos metai:		Plotis: m	
Papr. remonto pradžios metai:		Geležinkelio linij skai ius: vnt.	1
Papr. remonto pabaigos metai:		Pab gi skai ius 1km kelio: vnt.	1840
Geležinkelio tipas:	Platusis, 1520 mm	Šviesofor skai ius: vnt.	
B gi tipas:	UIC60		

Sud tin s dalies kadastro duomenys

Žym jimas	II		
Pavadinimas	Geležinkelio linija Vilnius - Kaišiadorys		
Statybos pradžios metai:	1900	Pab gi tipas:	Gelžbetoniniai
Statybos pabaigos metai:	1900	Kelio elektrifikacija:	
Rekonstravimo pradžios metai:		Pradžios atskaitos taško Nr.:	427
Rekonstravimo pabaigos metai:		Pabaigos atskaitos taško Nr.:	684
Kap. remonto pradžios metai:		Ilgis: km	12,237
Kap. remonto pabaigos metai:		Plotis: m	
Papr. remonto pradžios metai:		Geležinkelio linij skai ius: vnt.	1
Papr. remonto pabaigos metai:		Pab gi skai ius 1km kelio: vnt.	1840
Geležinkelio tipas:	Platusis, 1520 mm	Šviesofor skai ius: vnt.	
B gi tipas:	R65		

Sud tin s dalies kadastro duomenys

Žym jimas	II		
Pavadinimas	Geležinkelio linija Vilnius - Kaišiadorys		
Statybos pradžios metai:	1900	Pab gi tipas:	Gelžbetoniniai
Statybos pabaigos metai:	1900	Kelio elektrifikacija:	Yra
Rekonstravimo pradžios metai:		Pradžios atskaitos taško Nr.:	451
Rekonstravimo pabaigos metai:		Pabaigos atskaitos taško Nr.:	452
Kap. remonto pradžios metai:		Ilgis: km	0,01
Kap. remonto pabaigos metai:		Plotis: m	
Papr. remonto pradžios metai:	2021	Geležinkelio linij skai ius: vnt.	1
Papr. remonto pabaigos metai:	2022	Pab gi skai ius 1km kelio: vnt.	1840
Geležinkelio tipas:	Platusis, 1520 mm	Šviesofor skai ius: vnt.	
B gi tipas:	R65		



* 1 1 6 4 0 1 5 4 4 9 *

Sud tin s dalies kadastro duomenys

Žym jimas	II		
Pavadinimas	Geležinkelio linija Vilnius - Kaišiadorys		
Statybos pradžios metai:	1900	Pab gi tipas:	Gelžbetoniniai
Statybos pabaigos metai:	1900	Kelio elektrifikacija:	Yra
Rekonstravimo pradžios metai:		Pradžios atskaitos taško Nr.:	454
Rekonstravimo pabaigos metai:		Pabaigos atskaitos taško Nr.:	455
Kap. remonto pradžios metai:		Ilgis: km	0,01
Kap. remonto pabaigos metai:		Plotis: m	
Papr. remonto pradžios metai:	2021	Geležinkelio linij skai ius: vnt.	1
Papr. remonto pabaigos metai:	2022	Pab gi skai ius 1km kelio: vnt.	1840
Geležinkelio tipas:	Platusis, 1520 mm	Šviesofor skai ius: vnt.	
B gi tipas:	R65		

Sud tin s dalies kadastro duomenys

Žym jimas	II		
Pavadinimas	Geležinkelio linija Vilnius - Kaišiadorys		
Statybos pradžios metai:	1900	Pab gi tipas:	Gelžbetoniniai
Statybos pabaigos metai:	1900	Kelio elektrifikacija:	Yra
Rekonstravimo pradžios metai:		Pradžios atskaitos taško Nr.:	520
Rekonstravimo pabaigos metai:		Pabaigos atskaitos taško Nr.:	521
Kap. remonto pradžios metai:		Ilgis: km	0,025
Kap. remonto pabaigos metai:		Plotis: m	
Papr. remonto pradžios metai:	2021	Geležinkelio linij skai ius: vnt.	1
Papr. remonto pabaigos metai:	2024	Pab gi skai ius 1km kelio: vnt.	1840
Geležinkelio tipas:	Platusis, 1520 mm	Šviesofor skai ius: vnt.	
B gi tipas:	R65		

Sud tin s dalies kadastro duomenys

Žym jimas	II		
Pavadinimas	Geležinkelio linija Vilnius - Kaišiadorys		
Statybos pradžios metai:	1900	Pab gi tipas:	Gelžbetoniniai
Statybos pabaigos metai:	1900	Kelio elektrifikacija:	Yra
Rekonstravimo pradžios metai:		Pradžios atskaitos taško Nr.:	528
Rekonstravimo pabaigos metai:		Pabaigos atskaitos taško Nr.:	529
Kap. remonto pradžios metai:		Ilgis: km	0,0205
Kap. remonto pabaigos metai:		Plotis: m	
Papr. remonto pradžios metai:	2021	Geležinkelio linij skai ius: vnt.	1
Papr. remonto pabaigos metai:	2024	Pab gi skai ius 1km kelio: vnt.	1840
Geležinkelio tipas:	Platusis, 1520 mm	Šviesofor skai ius: vnt.	
B gi tipas:	R65		



Sud tin s dalies kadastro duomenys

Žym jimas	5-7 Lentvario st.		
Pavadinimas	S važa		
Statybos pradžios metai:	1900	Pab gi tipas:	Gelžbetoniniai
Statybos pabaigos metai:	1900	Kelio elektrifikacija:	
Rekonstravimo pradžios metai:		Pradžios atskaitos taško Nr.:	24
Rekonstravimo pabaigos metai:		Pabaigos atskaitos taško Nr.:	639
Kap. remonto pradžios metai:		Ilgis: km	0,042
Kap. remonto pabaigos metai:		Plotis: m	
Papr. remonto pradžios metai:		Geležinkelio linij skai ius: vnt.	1
Papr. remonto pabaigos metai:		Pab gi skai ius 1km kelio: vnt.	1840
Geležinkelio tipas:	Platusis, 1520 mm	Šviesofor skai ius: vnt.	
B gi tipas:	R65		

Sud tin s dalies kadastro duomenys

Žym jimas	5-7 Lentvario st.		
Pavadinimas	S važa		
Statybos pradžios metai:	1900	Pab gi tipas:	Gelžbetoniniai
Statybos pabaigos metai:	1900	Kelio elektrifikacija:	Yra
Rekonstravimo pradžios metai:		Pradžios atskaitos taško Nr.:	639
Rekonstravimo pabaigos metai:		Pabaigos atskaitos taško Nr.:	438
Kap. remonto pradžios metai:		Ilgis: km	0,04
Kap. remonto pabaigos metai:		Plotis: m	
Papr. remonto pradžios metai:	2021	Geležinkelio linij skai ius: vnt.	1
Papr. remonto pabaigos metai:	2022	Pab gi skai ius 1km kelio: vnt.	1840
Geležinkelio tipas:	Platusis, 1520 mm	Šviesofor skai ius: vnt.	
B gi tipas:	R65		

Sud tin s dalies kadastro duomenys

Žym jimas	13-15 Lentvario st.		
Pavadinimas	S važa		
Statybos pradžios metai:	1900	Pab gi tipas:	Gelžbetoniniai
Statybos pabaigos metai:	1900	Kelio elektrifikacija:	
Rekonstravimo pradžios metai:		Pradžios atskaitos taško Nr.:	34
Rekonstravimo pabaigos metai:		Pabaigos atskaitos taško Nr.:	459
Kap. remonto pradžios metai:		Ilgis: km	0,0412
Kap. remonto pabaigos metai:		Plotis: m	
Papr. remonto pradžios metai:		Geležinkelio linij skai ius: vnt.	1
Papr. remonto pabaigos metai:		Pab gi skai ius 1km kelio: vnt.	1840
Geležinkelio tipas:	Platusis, 1520 mm	Šviesofor skai ius: vnt.	
B gi tipas:	R65		



Sud tin s dalies kadastro duomenys

Žym jimas	13-15 Lentvario st.		
Pavadinimas	S važa		
Statybos pradžios metai:	1900	Pab gi tipas:	Gelžbetoniniai
Statybos pabaigos metai:	1900	Kelio elektrifikacija:	Yra
Rekonstravimo pradžios metai:		Pradžios atskaitos taško Nr.:	34
Rekonstravimo pabaigos metai:		Pabaigos atskaitos taško Nr.:	38
Kap. remonto pradžios metai:		Ilgis: km	0,0406
Kap. remonto pabaigos metai:		Plotis: m	
Papr. remonto pradžios metai:	2023	Geležinkelio linij skai ius: vnt.	1
Papr. remonto pabaigos metai:	2024	Pab gi skai ius 1km kelio: vnt.	1840
Geležinkelio tipas:	Platusis, 1520 mm	Šviesofor skai ius: vnt.	
B gi tipas:	R65		

Sud tin s dalies kadastro duomenys

Žym jimas	18-20 Lentvario st.		
Pavadinimas	S važa		
Statybos pradžios metai:	1900	Pab gi tipas:	Gelžbetoniniai
Statybos pabaigos metai:	1900	Kelio elektrifikacija:	
Rekonstravimo pradžios metai:		Pradžios atskaitos taško Nr.:	96
Rekonstravimo pabaigos metai:		Pabaigos atskaitos taško Nr.:	486
Kap. remonto pradžios metai:		Ilgis: km	0,0823
Kap. remonto pabaigos metai:		Plotis: m	
Papr. remonto pradžios metai:		Geležinkelio linij skai ius: vnt.	1
Papr. remonto pabaigos metai:		Pab gi skai ius 1km kelio: vnt.	1840
Geležinkelio tipas:	Platusis, 1520 mm	Šviesofor skai ius: vnt.	
B gi tipas:	R65		

Sud tin s dalies kadastro duomenys

Žym jimas	2-4 Lentvario st.		
Pavadinimas	S važa		
Statybos pradžios metai:	1900	Pab gi tipas:	Gelžbetoniniai
Statybos pabaigos metai:	1900	Kelio elektrifikacija:	
Rekonstravimo pradžios metai:		Pradžios atskaitos taško Nr.:	134
Rekonstravimo pabaigos metai:		Pabaigos atskaitos taško Nr.:	136
Kap. remonto pradžios metai:		Ilgis: km	0,034
Kap. remonto pabaigos metai:		Plotis: m	
Papr. remonto pradžios metai:		Geležinkelio linij skai ius: vnt.	1
Papr. remonto pabaigos metai:		Pab gi skai ius 1km kelio: vnt.	1840
Geležinkelio tipas:	Platusis, 1520 mm	Šviesofor skai ius: vnt.	
B gi tipas:	R65		



Sud tin s dalies kadastro duomenys

Žym jimas	2-4 Lentvario st.		
Pavadinimas	S važa		
Statybos pradžios metai:	1900	Pab gi tipas:	Gelžbetoniniai
Statybos pabaigos metai:	1900	Kelio elektrifikacija:	Yra
Rekonstravimo pradžios metai:		Pradžios atskaitos taško Nr.:	525
Rekonstravimo pabaigos metai:		Pabaigos atskaitos taško Nr.:	134
Kap. remonto pradžios metai:		Ilgis: km	0,0393
Kap. remonto pabaigos metai:		Plotis: m	
Papr. remonto pradžios metai:	2023	Geležinkelio linij skai ius: vnt.	1
Papr. remonto pabaigos metai:	2024	Pab gi skai ius 1km kelio: vnt.	1840
Geležinkelio tipas:	Platusis, 1520 mm	Šviesofor skai ius: vnt.	
B gi tipas:	R65		

Sud tin s dalies kadastro duomenys

Žym jimas	.		
Pavadinimas	Žem s sankasa		
Statybos pradžios metai:	1900	Aukštis: m	
Statybos pabaigos metai:	1900	Ilgis: km	28,04212
Rekonstravimo pradžios metai:		Gylis: m	
Rekonstravimo pabaigos metai:		T ris: kub. m	281786
Kap. remonto pradžios metai:		Dugno plotis: m	
Kap. remonto pabaigos metai:		Viršaus plotis: m	
Papr. remonto pradžios metai:		Drenažas:	Yra
Papr. remonto pabaigos metai:		Pradžios atskaitos taško Nr.:	1
		Pabaigos atskaitos taško Nr.:	684

Sud tin s dalies kadastro duomenys

Žym jimas	.		
Pavadinimas	Balasto prizm		
Statybos pradžios metai:	1900	Medžiaga:	Skalda
Statybos pabaigos metai:	1900	Ilgis: km	28,04212
Rekonstravimo pradžios metai:		Storis: cm	30
Rekonstravimo pabaigos metai:		Pradžios atskaitos taško Nr.:	1
Kap. remonto pradžios metai:		Pabaigos atskaitos taško Nr.:	684
Kap. remonto pabaigos metai:			
Papr. remonto pradžios metai:			
Papr. remonto pabaigos metai:			



Sud tin s dalies kadastro duomenys

Žym jimas	5		
Pavadinimas	Iešmas		
Statybos pradžios metai:	1996	Ilgis: km	0,033
Statybos pabaigos metai:	1996	Kiekis: vnt.	1
Rekonstravimo pradžios metai:		Mark :	R65 1/11
Rekonstravimo pabaigos metai:		Atskaitos taško Nr.:	24
Kap. remonto pradžios metai:		Pervados charakteristika:	
Kap. remonto pabaigos metai:			
Papr. remonto pradžios metai:			
Papr. remonto pabaigos metai:			

Sud tin s dalies kadastro duomenys

Žym jimas	69		
Pavadinimas	Iešmas		
Statybos pradžios metai:	2021	Ilgis: km	0,035
Statybos pabaigos metai:	2022	Kiekis: vnt.	1
Rekonstravimo pradžios metai:		Mark :	R65 1/11
Rekonstravimo pabaigos metai:		Atskaitos taško Nr.:	26-28
Kap. remonto pradžios metai:		Pervados charakteristika:	Paprastoji
Kap. remonto pabaigos metai:			
Papr. remonto pradžios metai:			
Papr. remonto pabaigos metai:			

Sud tin s dalies kadastro duomenys

Žym jimas	15		
Pavadinimas	Iešmas		
Statybos pradžios metai:	1996	Ilgis: km	0,035
Statybos pabaigos metai:	1996	Kiekis: vnt.	1
Rekonstravimo pradžios metai:		Mark :	R65 1/11
Rekonstravimo pabaigos metai:		Atskaitos taško Nr.:	36-39
Kap. remonto pradžios metai:		Pervados charakteristika:	Paprastoji
Kap. remonto pabaigos metai:			
Papr. remonto pradžios metai:	2023		
Papr. remonto pabaigos metai:	2024		



* 1 1 6 4 0 1 5 4 4 9 *

Sud tin s dalies kadastro duomenys

Žym jimas	23		
Pavadinimas	Iešmas		
Statybos pradžios metai:	1996	Ilgis: km	0,033
Statybos pabaigos metai:	1996	Kiekis: vnt.	1
Rekonstravimo pradžios metai:		Mark :	R65 1/9
Rekonstravimo pabaigos metai:		Atskaitos taško Nr.:	40-42
Kap. remonto pradžios metai:		Pervados charakteristika:	
Kap. remonto pabaigos metai:			
Papr. remonto pradžios metai:			
Papr. remonto pabaigos metai:			

Sud tin s dalies kadastro duomenys

Žym jimas	26		
Pavadinimas	Iešmas		
Statybos pradžios metai:	1996	Ilgis: km	0,033
Statybos pabaigos metai:	1996	Kiekis: vnt.	1
Rekonstravimo pradžios metai:		Mark :	R65 1/11
Rekonstravimo pabaigos metai:		Atskaitos taško Nr.:	95
Kap. remonto pradžios metai:		Pervados charakteristika:	
Kap. remonto pabaigos metai:			
Papr. remonto pradžios metai:			
Papr. remonto pabaigos metai:			

Sud tin s dalies kadastro duomenys

Žym jimas	20		
Pavadinimas	Iešmas		
Statybos pradžios metai:	1996	Ilgis: km	0,033
Statybos pabaigos metai:	1996	Kiekis: vnt.	1
Rekonstravimo pradžios metai:		Mark :	R65 1/11
Rekonstravimo pabaigos metai:		Atskaitos taško Nr.:	96
Kap. remonto pradžios metai:		Pervados charakteristika:	
Kap. remonto pabaigos metai:			
Papr. remonto pradžios metai:			
Papr. remonto pabaigos metai:			



Sud tin s dalies kadastro duomenys

Žym jimas	2		
Pavadinimas	Iešmas		
Statybos pradžios metai:	1988	Ilgis: km	0,035
Statybos pabaigos metai:	1988	Kiekis: vnt.	1
Rekonstravimo pradžios metai:		Mark :	R65 1/11
Rekonstravimo pabaigos metai:		Atskaitos taško Nr.:	136
Kap. remonto pradžios metai:		Pervados charakteristika:	Paprastoji
Kap. remonto pabaigos metai:			
Papr. remonto pradžios metai:			
Papr. remonto pabaigos metai:			

Sud tin s dalies kadastro duomenys

Žym jimas	1		
Pavadinimas	Iešmas		
Statybos pradžios metai:	1996	Ilgis: km	0,033
Statybos pabaigos metai:	1996	Kiekis: vnt.	1
Rekonstravimo pradžios metai:		Mark :	R65 1/11
Rekonstravimo pabaigos metai:		Atskaitos taško Nr.:	450
Kap. remonto pradžios metai:		Pervados charakteristika:	
Kap. remonto pabaigos metai:			
Papr. remonto pradžios metai:			
Papr. remonto pabaigos metai:			

Sud tin s dalies kadastro duomenys

Žym jimas	7		
Pavadinimas	Iešmas		
Statybos pradžios metai:	1996	Ilgis: km	0,035
Statybos pabaigos metai:	1996	Kiekis: vnt.	1
Rekonstravimo pradžios metai:		Mark :	R65 1/11
Rekonstravimo pabaigos metai:		Atskaitos taško Nr.:	452-454
Kap. remonto pradžios metai:		Pervados charakteristika:	Paprastoji
Kap. remonto pabaigos metai:			
Papr. remonto pradžios metai:	2021		
Papr. remonto pabaigos metai:	2022		



Sud tin s dalies kadastro duomenys

Žym jimas	11		
Pavadinimas	Iešmas		
Statybos pradžios metai:	1996	Ilgis: km	0,035
Statybos pabaigos metai:	1996	Kiekis: vnt.	1
Rekonstravimo pradžios metai:		Mark :	R65 1/11
Rekonstravimo pabaigos metai:		Atskaitos taško Nr.:	455-457
Kap. remonto pradžios metai:		Pervados charakteristika:	Paprastoji
Kap. remonto pabaigos metai:			
Papr. remonto pradžios metai:			
Papr. remonto pabaigos metai:			

Sud tin s dalies kadastro duomenys

Žym jimas	13		
Pavadinimas	Iešmas		
Statybos pradžios metai:	1996	Ilgis: km	0,035
Statybos pabaigos metai:	1996	Kiekis: vnt.	1
Rekonstravimo pradžios metai:		Mark :	R65 1/11
Rekonstravimo pabaigos metai:		Atskaitos taško Nr.:	458-461
Kap. remonto pradžios metai:		Pervados charakteristika:	Paprastoji
Kap. remonto pabaigos metai:			
Papr. remonto pradžios metai:			
Papr. remonto pabaigos metai:			

Sud tin s dalies kadastro duomenys

Žym jimas	31		
Pavadinimas	Iešmas		
Statybos pradžios metai:	1996	Ilgis: km	0,035
Statybos pabaigos metai:	1996	Kiekis: vnt.	1
Rekonstravimo pradžios metai:		Mark :	R65 1/11
Rekonstravimo pabaigos metai:		Atskaitos taško Nr.:	464-466
Kap. remonto pradžios metai:		Pervados charakteristika:	Paprastoji
Kap. remonto pabaigos metai:			
Papr. remonto pradžios metai:			
Papr. remonto pabaigos metai:			



Sud tin s dalies kadastro duomenys

Žym jimas	32		
Pavadinimas	Iešmas		
Statybos pradžios metai:	1996	Ilgis: km	0,033
Statybos pabaigos metai:	1996	Kiekis: vnt.	1
Rekonstravimo pradžios metai:		Mark :	R65 1/11
Rekonstravimo pabaigos metai:		Atskaitos taško Nr.:	484
Kap. remonto pradžios metai:		Pervados charakteristika:	
Kap. remonto pabaigos metai:			
Papr. remonto pradžios metai:			
Papr. remonto pabaigos metai:			

Sud tin s dalies kadastro duomenys

Žym jimas	18		
Pavadinimas	Iešmas		
Statybos pradžios metai:	1990	Ilgis: km	0,035
Statybos pabaigos metai:	1990	Kiekis: vnt.	1
Rekonstravimo pradžios metai:		Mark :	R65 1/11
Rekonstravimo pabaigos metai:		Atskaitos taško Nr.:	485-487
Kap. remonto pradžios metai:		Pervados charakteristika:	Paprastoji
Kap. remonto pabaigos metai:			
Papr. remonto pradžios metai:			
Papr. remonto pabaigos metai:			

Sud tin s dalies kadastro duomenys

Žym jimas	12		
Pavadinimas	Iešmas		
Statybos pradžios metai:	1996	Ilgis: km	0,035
Statybos pabaigos metai:	1996	Kiekis: vnt.	1
Rekonstravimo pradžios metai:		Mark :	R65 1/11
Rekonstravimo pabaigos metai:		Atskaitos taško Nr.:	488-490
Kap. remonto pradžios metai:		Pervados charakteristika:	Paprastoji
Kap. remonto pabaigos metai:			
Papr. remonto pradžios metai:			
Papr. remonto pabaigos metai:			



Sud tin s dalies kadastro duomenys

Žym jimas	6		
Pavadinimas	Iešmas		
Statybos pradžios metai:	1992	Ilgis: km	0,035
Statybos pabaigos metai:	1992	Kiekis: vnt.	1
Rekonstravimo pradžios metai:		Mark :	R65 1/11
Rekonstravimo pabaigos metai:		Atskaitos taško Nr.:	521-523
Kap. remonto pradžios metai:		Pervados charakteristika:	Paprastoji
Kap. remonto pabaigos metai:			
Papr. remonto pradžios metai:	2023		
Papr. remonto pabaigos metai:	2024		

Sud tin s dalies kadastro duomenys

Žym jimas	4		
Pavadinimas	Iešmas		
Statybos pradžios metai:	1987	Ilgis: km	0,035
Statybos pabaigos metai:	1987	Kiekis: vnt.	1
Rekonstravimo pradžios metai:		Mark :	R65 1/11
Rekonstravimo pabaigos metai:		Atskaitos taško Nr.:	524-528
Kap. remonto pradžios metai:		Pervados charakteristika:	Paprastoji
Kap. remonto pabaigos metai:			
Papr. remonto pradžios metai:	2023		
Papr. remonto pabaigos metai:	2024		

Sud tin s dalies kadastro duomenys

Žym jimas	2,428		
Pavadinimas	Pralaida		
Statybos pradžios metai:	1900	Medžiaga:	Gelžbetonis
Statybos pabaigos metai:	1900	Atrama:	
Rekonstravimo pradžios metai:		Antgalis:	
Rekonstravimo pabaigos metai:		Aukštis: m	
Kap. remonto pradžios metai:		Ilgis: m	27,43
Kap. remonto pabaigos metai:		Plotis: m	
Papr. remonto pradžios metai:		Skersmuo: m	0,76
Papr. remonto pabaigos metai:		Atskaitos taško Nr.:	2,428



Sud tin s dalies kadastro duomenys

Žym jimas	47,467		
Pavadinimas	Pralaida		
Statybos pradžios metai:	1900	Medžiaga:	Gelžbetonis
Statybos pabaigos metai:	1900	Atrama:	
Rekonstravimo pradžios metai:		Antgalis:	
Rekonstravimo pabaigos metai:		Aukštis: m	
Kap. remonto pradžios metai:		Ilgis: m	86,09
Kap. remonto pabaigos metai:		Plotis: m	
Papr. remonto pradžios metai:		Skersmuo: m	0,76
Papr. remonto pabaigos metai:		Atskaitos taško Nr.:	47,467

Sud tin s dalies kadastro duomenys

Žym jimas	59,474		
Pavadinimas	Pralaida		
Statybos pradžios metai:	1900	Medžiaga:	Ketus
Statybos pabaigos metai:	1900	Atrama:	
Rekonstravimo pradžios metai:		Antgalis:	
Rekonstravimo pabaigos metai:		Aukštis: m	
Kap. remonto pradžios metai:		Ilgis: m	50,65
Kap. remonto pabaigos metai:		Plotis: m	
Papr. remonto pradžios metai:		Skersmuo: m	0,76
Papr. remonto pabaigos metai:		Atskaitos taško Nr.:	59,474

Sud tin s dalies kadastro duomenys

Žym jimas	77,478		
Pavadinimas	Pralaida		
Statybos pradžios metai:	1900	Medžiaga:	Gelžbetonis
Statybos pabaigos metai:	1900	Atrama:	
Rekonstravimo pradžios metai:		Antgalis:	
Rekonstravimo pabaigos metai:		Aukštis: m	
Kap. remonto pradžios metai:		Ilgis: m	40,63
Kap. remonto pabaigos metai:		Plotis: m	
Papr. remonto pradžios metai:		Skersmuo: m	1
Papr. remonto pabaigos metai:		Atskaitos taško Nr.:	77,478



Sud tin s dalies kadastro duomenys

Žym jimas	98,487		
Pavadinimas	Pralaida		
Statybos pradžios metai:	1975	Medžiaga:	Gelžbetonis
Statybos pabaigos metai:	1975	Atrama:	
Rekonstravimo pradžios metai:		Antgalis:	
Rekonstravimo pabaigos metai:		Aukštis: m	
Kap. remonto pradžios metai:		Ilgis: m	26,21
Kap. remonto pabaigos metai:		Plotis: m	
Papr. remonto pradžios metai:		Skersmuo: m	1,25
Papr. remonto pabaigos metai:		Atskaitos taško Nr.:	98,487

Sud tin s dalies kadastro duomenys

Žym jimas	106,496		
Pavadinimas	Pralaida		
Statybos pradžios metai:	1900	Medžiaga:	Gelžbetonis
Statybos pabaigos metai:	1900	Atrama:	
Rekonstravimo pradžios metai:		Antgalis:	
Rekonstravimo pabaigos metai:		Aukštis: m	
Kap. remonto pradžios metai:		Ilgis: m	20,68
Kap. remonto pabaigos metai:		Plotis: m	
Papr. remonto pradžios metai:		Skersmuo: m	1
Papr. remonto pabaigos metai:		Atskaitos taško Nr.:	106,496

Sud tin s dalies kadastro duomenys

Žym jimas	138,532		
Pavadinimas	Pralaida		
Statybos pradžios metai:	1900	Medžiaga:	Ketus
Statybos pabaigos metai:	1900	Atrama:	
Rekonstravimo pradžios metai:		Antgalis:	
Rekonstravimo pabaigos metai:		Aukštis: m	
Kap. remonto pradžios metai:		Ilgis: m	25,12
Kap. remonto pabaigos metai:		Plotis: m	
Papr. remonto pradžios metai:		Skersmuo: m	0,76
Papr. remonto pabaigos metai:		Atskaitos taško Nr.:	138,532



Sud tin s dalies kadastro duomenys

Žym jimas	153,539		
Pavadinimas	Pralaida		
Statybos pradžios metai:	1900	Medžiaga:	Ketus
Statybos pabaigos metai:	1900	Atrama:	
Rekonstravimo pradžios metai:		Antgalis:	
Rekonstravimo pabaigos metai:		Aukštis: m	
Kap. remonto pradžios metai:		Ilgis: m	56
Kap. remonto pabaigos metai:		Plotis: m	
Papr. remonto pradžios metai:		Skersmuo: m	1,06
Papr. remonto pabaigos metai:		Atskaitos taško Nr.:	153,539

Sud tin s dalies kadastro duomenys

Žym jimas	179,553		
Pavadinimas	Pralaida		
Statybos pradžios metai:	1900	Medžiaga:	Gelžbetonis
Statybos pabaigos metai:	1900	Atrama:	
Rekonstravimo pradžios metai:		Antgalis:	
Rekonstravimo pabaigos metai:		Aukštis: m	
Kap. remonto pradžios metai:		Ilgis: m	21,03
Kap. remonto pabaigos metai:		Plotis: m	
Papr. remonto pradžios metai:		Skersmuo: m	1
Papr. remonto pabaigos metai:		Atskaitos taško Nr.:	179,553

Sud tin s dalies kadastro duomenys

Žym jimas	199,562		
Pavadinimas	Pralaida		
Statybos pradžios metai:	1900	Medžiaga:	Akmuo
Statybos pabaigos metai:	1900	Atrama:	
Rekonstravimo pradžios metai:		Antgalis:	
Rekonstravimo pabaigos metai:		Aukštis: m	
Kap. remonto pradžios metai:		Ilgis: m	22,1
Kap. remonto pabaigos metai:		Plotis: m	
Papr. remonto pradžios metai:		Skersmuo: m	1,06
Papr. remonto pabaigos metai:		Atskaitos taško Nr.:	199,562



* 1 1 6 4 0 1 5 4 4 9 *

Sud tin s dalies kadastro duomenys

Žym jimas	268,596		
Pavadinimas	Pralaida		
Statybos pradžios metai:	1900	Medžiaga:	Gelžbetonis
Statybos pabaigos metai:	1900	Atrama:	
Rekonstravimo pradžios metai:		Antgalis:	
Rekonstravimo pabaigos metai:		Aukštis: m	
Kap. remonto pradžios metai:		Ilgis: m	25,38
Kap. remonto pabaigos metai:		Plotis: m	
Papr. remonto pradžios metai:		Skersmuo: m	1
Papr. remonto pabaigos metai:		Atskaitos taško Nr.:	268,596

Sud tin s dalies kadastro duomenys

Žym jimas	321,628		
Pavadinimas	Pralaida		
Statybos pradžios metai:	1900	Medžiaga:	Ketus
Statybos pabaigos metai:	1900	Atrama:	
Rekonstravimo pradžios metai:		Antgalis:	
Rekonstravimo pabaigos metai:		Aukštis: m	
Kap. remonto pradžios metai:		Ilgis: m	25,25
Kap. remonto pabaigos metai:		Plotis: m	
Papr. remonto pradžios metai:		Skersmuo: m	0,76
Papr. remonto pabaigos metai:		Atskaitos taško Nr.:	321,628

Sud tin s dalies kadastro duomenys

Žym jimas	322,630		
Pavadinimas	Pralaida		
Statybos pradžios metai:	1900	Medžiaga:	Ketus
Statybos pabaigos metai:	1900	Atrama:	
Rekonstravimo pradžios metai:		Antgalis:	
Rekonstravimo pabaigos metai:		Aukštis: m	
Kap. remonto pradžios metai:		Ilgis: m	19,37
Kap. remonto pabaigos metai:		Plotis: m	
Papr. remonto pradžios metai:		Skersmuo: m	0,76
Papr. remonto pabaigos metai:		Atskaitos taško Nr.:	322,630



Sud tin s dalies kadastro duomenys

Žym jimas	422,680		
Pavadinimas	Pralaida		
Statybos pradžios metai:	1900	Medžiaga:	Akmuo
Statybos pabaigos metai:	1900	Atrama:	
Rekonstravimo pradžios metai:		Antgalis:	
Rekonstravimo pabaigos metai:		Aukštis: m	
Kap. remonto pradžios metai:		Ilgis: m	43,3
Kap. remonto pabaigos metai:		Plotis: m	
Papr. remonto pradžios metai:		Skersmuo: m	0,3
Papr. remonto pabaigos metai:		Atskaitos taško Nr.:	422,680

Sud tin s dalies kadastro duomenys

Žym jimas	423,681		
Pavadinimas	Pralaida		
Statybos pradžios metai:	1900	Medžiaga:	Ketus
Statybos pabaigos metai:	1900	Atrama:	
Rekonstravimo pradžios metai:		Antgalis:	
Rekonstravimo pabaigos metai:		Aukštis: m	
Kap. remonto pradžios metai:		Ilgis: m	30,63
Kap. remonto pabaigos metai:		Plotis: m	
Papr. remonto pradžios metai:		Skersmuo: m	0,76
Papr. remonto pabaigos metai:		Atskaitos taško Nr.:	423,681

Sud tin s dalies kadastro duomenys

Žym jimas	424,682		
Pavadinimas	Pralaida		
Statybos pradžios metai:	1900	Medžiaga:	Gelžbetonis
Statybos pabaigos metai:	1900	Atrama:	
Rekonstravimo pradžios metai:		Antgalis:	
Rekonstravimo pabaigos metai:		Aukštis: m	
Kap. remonto pradžios metai:		Ilgis: m	33,83
Kap. remonto pabaigos metai:		Plotis: m	
Papr. remonto pradžios metai:		Skersmuo: m	1
Papr. remonto pabaigos metai:		Atskaitos taško Nr.:	424,682



Sud tin s dalies kadastro duomenys

Žym jimas	425,683		
Pavadinimas	Pralaida		
Statybos pradžios metai:	1900	Medžiaga:	Ketus
Statybos pabaigos metai:	1900	Atrama:	
Rekonstravimo pradžios metai:		Antgalis:	
Rekonstravimo pabaigos metai:		Aukštis: m	
Kap. remonto pradžios metai:		Ilgis: m	33,56
Kap. remonto pabaigos metai:		Plotis: m	
Papr. remonto pradžios metai:		Skersmuo: m	0,76
Papr. remonto pabaigos metai:		Atskaitos taško Nr.:	425,683

Sud tin s dalies kadastro duomenys

Žym jimas	282, 606		
Pavadinimas	Pralaida		
Statybos pradžios metai:	1862	Medžiaga:	Plienas
Statybos pabaigos metai:	1862	Atrama:	Gelžbetonini blok
Rekonstravimo pradžios metai:		Antgalis:	Su šlait tvirtinimais
Rekonstravimo pabaigos metai:		Aukštis: m	
Kap. remonto pradžios metai:	2023	Ilgis: m	18,12
Kap. remonto pabaigos metai:	2023	Plotis: m	
Papr. remonto pradžios metai:		Skersmuo: m	1,5
Papr. remonto pabaigos metai:		Atskaitos taško Nr.:	282, 606

Sud tin s dalies kadastro duomenys

Žym jimas	235,580		
Pavadinimas	Pervaža		
Statybos pradžios metai:	1958	Paklotas:	Guma
Statybos pabaigos metai:	1958	Užkarda:	Automatizuota
Rekonstravimo pradžios metai:		Plotis: m	
Rekonstravimo pabaigos metai:		Plotas: kv. m	
Kap. remonto pradžios metai:		Kiekis: vnt.	1
Kap. remonto pabaigos metai:		Keli skai ius: vnt.	2
Papr. remonto pradžios metai:		Atskaitos taško Nr.:	235,580
Papr. remonto pabaigos metai:			



Sud tin s dalies kadastro duomenys

Žym jimas	48,468		
Pavadinimas	P s i j tunelis		
Statybos pradžios metai:	1978	Papr. remonto pradžios metai:	
Statybos pabaigos metai:	1978	Papr. remonto pabaigos metai:	
Rekonstravimo pradžios metai:		Ilgis: m	114,7
Rekonstravimo pabaigos metai:		Dengiam keli skai ius: vnt.	9
Kap. remonto pradžios metai:		Atskaitos taško Nr.:	48,468
Kap. remonto pabaigos metai:			

Sud tin s dalies kadastro duomenys

Žym jimas	375,655		
Pavadinimas	Viadukas		
Statybos pradžios metai:	1967	Medžiaga:	Gelžbetonis
Statybos pabaigos metai:	1967	Atrama:	
Rekonstravimo pradžios metai:	2012	Kelio kli tis:	Kelias
Rekonstravimo pabaigos metai:	2013	Aukštis: m	10
Kap. remonto pradžios metai:		Ilgis: m	90
Kap. remonto pabaigos metai:		Plotis: m	
Papr. remonto pradžios metai:		Keli skai ius: vnt.	2
Papr. remonto pabaigos metai:		Atskaitos taško Nr.:	375,655

Sud tin s dalies kadastro duomenys

Žym jimas	323		
Pavadinimas	P s i j per ja		
Statybos pradžios metai:	1900	Paskirtis:	Keleivi
Statybos pabaigos metai:	1900	Danga:	Betono trinkel s
Rekonstravimo pradžios metai:		Aikštel s charakteristika:	Tarp keli
Rekonstravimo pabaigos metai:		Ilgis: km	
Kap. remonto pradžios metai:		Plotis: m	
Kap. remonto pabaigos metai:		Plotas: kv. m	7
Papr. remonto pradžios metai:		Pastog s plotas: kv. m	
Papr. remonto pabaigos metai:		Atskaitos taško Nr.:	323



Sud tin s dalies kadastro duomenys

Žym jimas	391,665		
Pavadinimas	P s i j per ja		
Statybos pradžios metai:	1900	Paskirtis:	Keleivi
Statybos pabaigos metai:	1900	Danga:	Betono trinkel s
Rekonstravimo pradžios metai:		Aikštėl s charakteristika:	Tarp keli
Rekonstravimo pabaigos metai:		Ilgis: km	
Kap. remonto pradžios metai:		Plotis: m	
Kap. remonto pabaigos metai:		Plotas: kv. m	8
Papr. remonto pradžios metai:		Pastog s plotas: kv. m	
Papr. remonto pabaigos metai:		Atskaitos taško Nr.:	391,665

Geodezininkas

2024-03-14 09:37:25



* 1 1 6 4 0 1 5 4 4 9 *

Lapas 22 iš 23

Matininkas(-)

LEONHARD WEISS LIETUVA UAB, kodas: 111694915
, kvalifikacijos pažymėjimo Nr. 2M-M-1811, el. pašto adresas (-ai):

@leonhard-weiss.com

GELEŽINKELI LINIJOS, JOS STATINI IR RENGINI VERI NUSTATYMAS

Adresas Trak r. sav. Trak r. sav. teritorija /
 Unikalus numeris 4400-0255-5944
 Verts nustatymo data 2024-02-19

Geležinkeli linijos, jos rengini ir statini pavadinimas	Atskaitos taškai	Kasmetinis vertės mažinimo koeficientas	Matavimo vienetas	Kiekis	kainojimo pagrindas	Vidutin vieneto statybos vertė po indeksavimo, Eur	Atkaimo kaštai (statybin vertė), Eur	Nusidėjimas, %	Atkuriamoji vertė, Eur	Vietovės patalpos koeficientas	Vidutin rinkos vertė, Eur
1	2	3	4	5	6	7	8	9	10	11	12
Geležinkelio linija Vilnius - Kaišiadorys I	1-426	4,3	km	1,475	NTK 2024-3.4.3	559180	825000	75	206000	1	206000
Geležinkelio linija Vilnius - Kaišiadorys I	1-426	4,3	km	1,752	NTK 2024-3.4.3	559180	980000	75	245000	1	245000
Geležinkelio linija Vilnius - Kaišiadorys I	25-26	4,3	km	0,0065	NTK 2024-3.4.3	559180	3630	9	3310	1	3310
Geležinkelio linija Vilnius - Kaišiadorys I	28-29	4,3	km	0,0125	NTK 2024-3.4.3	559180	6990	9	6360	1	6360
Geležinkelio linija Vilnius - Kaišiadorys I	32-36	4,3	km	0,029	NTK 2024-3.4.3	559180	16200	0	16200	1	16200
Geležinkelio linija Vilnius - Kaišiadorys I	39-40	4,3	km	0,01	NTK 2024-3.4.3	559180	5590	0	5590	1	5590



* 1 1 6 4 0 1 5 4 4 7 *

1	2	3	4	5	6	7	8	9	10	11	12
Geležinkelio linija Vilnius - Kaišiadorys I	42-94	4,3	km	1,126	NTK 2024-3.4.3	559180	630000	9	573000	1	573000
Geležinkelio linija Vilnius - Kaišiadorys I	97-133	4,3	km	0,799	NTK 2024-3.4.3	559180	447000	9	407000	1	407000
Geležinkelio linija Vilnius - Kaišiadorys I	137-420	4,3	km	8,677	NTK 2024-3.4.3	559180	4852000	9	4415000	1	4415000
Geležinkelio linija Vilnius - Kaišiadorys II	427-684	4,3	km	1,479	NTK 2024-3.4.3	559180	827000	75	207000	1	207000
Geležinkelio linija Vilnius - Kaišiadorys II	427-684	4,3	km	12,237	NTK 2024-3.4.3	559180	6843000	75	1711000	1	1711000
Geležinkelio linija Vilnius - Kaišiadorys II	451-452	4,3	km	0,01	NTK 2024-3.4.3	559180	5590	9	5090	1	5090
Geležinkelio linija Vilnius - Kaišiadorys II	454-455	4,3	km	0,01	NTK 2024-3.4.3	559180	5590	9	5090	1	5090
Geležinkelio linija Vilnius - Kaišiadorys II	520-521	4,3	km	0,025	NTK 2024-3.4.3	559180	14000	0	14000	1	14000
Geležinkelio linija Vilnius - Kaišiadorys II	528-529	4,3	km	0,0205	NTK 2024-3.4.3	559180	11500	0	11500	1	11500
S važą 5-7 Lentvario st.	24-639	4,3	km	0,042	NTK 2024-3.4.3	559180	23500	75	5870	1	5870
S važą 5-7 Lentvario st.	639-438	4,3	km	0,04	NTK 2024-3.4.3	559180	22400	75	5590	1	5590
S važą 13-15 Lentvario st.	34-459	4,3	km	0,0412	NTK 2024-3.4.3	559180	23000	75	5760	1	5760
S važą 13-15 Lentvario st.	34-38	4,3	km	0,0406	NTK 2024-3.4.3	559180	22700	0	22700	1	22700
S važą 18-20 Lentvario st.	96-486	4,3	km	0,0823	NTK 2024-3.4.3	559180	46000	75	11500	1	11500
S važą 2-4 Lentvario st.	134-136	4,3	km	0,034	NTK 2024-3.4.3	559180	19000	75	4750	1	4750
S važą 2-4 Lentvario st.	525-134	4,3	km	0,0393	NTK 2024.3.4.3	559180	22000	0	22000	1	22000



* 1 1 6 4 0 1 5 4 4 7 *

1	2	3	4	5	6	7	8	9	10	11	12
Žem s sankasa .	1-684	0,9	km	28,04212	NTK 2024-3.4.1	79110	2218000	75	555000	1	555000
Balasto prizm .	1-684	4,3	km	28,04212	NTK 2024-3.4.2	512660	14376000	75	3594000	1	3594000
Iešmas 5	24	6,7	vnt.	1	NTK 2024-3.4.4	62140	62100	75	15500	1	15500
Iešmas 69	26-28	6,7	vnt.	1	NTK 2024-3.4.4	62140	62100	13	54100	1	54100
Iešmas 15	36-39	6,7	vnt.	1	NTK 2024-3.4.4	62140	62100	0	62100	1	62100
Iešmas 23	40-42	6,7	vnt.	1	NTK 2024-3.4.4	53380	53400	75	13300	1	13300
Iešmas 26	95	6,7	vnt.	1	NTK 2024-3.4.4	62140	62100	75	15500	1	15500
Iešmas 20	96	6,7	vnt.	1	NTK 2024-3.4.4	62140	62100	75	15500	1	15500
Iešmas 2	136	6,7	vnt.	1	NTK 2024-3.4.4	62140	62100	75	15500	1	15500
Iešmas 1	450	6,7	vnt.	1	NTK 2024-3.4.4	62140	62100	75	15500	1	15500
Iešmas 7	452-454	6,7	vnt.	1	NTK 2024-3.4.4	62140	62100	13	54100	1	54100
Iešmas 11	455-457	6,7	vnt.	1	NTK 2024-3.4.4	62140	62100	75	15500	1	15500
Iešmas 13	458-461	6,7	vnt.	1	NTK 2024-3.4.4	62140	62100	75	15500	1	15500
Iešmas 31	464-466	6,7	vnt.	1	NTK 2024-3.4.4	62140	62100	75	15500	1	15500
Iešmas 32	484	6,7	vnt.	1	NTK 2024-3.4.4	62140	62100	75	15500	1	15500
Iešmas 18	485-487	6,7	vnt.	1	NTK 2024-3.4.4	62140	62100	75	15500	1	15500



* 1 1 6 4 0 1 5 4 4 7 *

1	2	3	4	5	6	7	8	9	10	11	12
Iešmas 12	488-490	6,7	vnt.	1	NTK 2024-3.4.4	62140	62100	75	15500	1	15500
Iešmas 6	521-523	6,7	vnt.	1	NTK 2024-3.4.4	62140	62100	0	62100	1	62100
Iešmas 4	524-528	6,7	vnt.	1	NTK 2024-3.4.4	62140	62100	0	62100	1	62100
Pralaida 2,428	2,428	3,3	m	27,43	NTK 2024-3.4.10	490	13400	75	3360	1	3360
Pralaida 47,467	47,467	3,3	m	86,09	NTK 2024-3.4.10	490	42200	75	10500	1	10500
Pralaida 59,474	59,474	3,3	m	50,65	NTK 2024-3.4.10	750	38000	75	9500	1	9500
Pralaida 77,478	77,478	3,3	m	40,63	NTK 2024-3.4.10	490	19900	75	4980	1	4980
Pralaida 98,487	98,487	3,3	m	26,21	NTK 2024-3.4.10	950	24900	75	6220	1	6220
Pralaida 106,496	106,496	3,3	m	20,68	NTK 2024-3.4.10	490	10100	75	2530	1	2530
Pralaida 138,532	138,532	3,3	m	25,12	NTK 2024-3.4.10	750	18800	75	4710	1	4710
Pralaida 153,539	153,539	3,3	m	56	NTK 2024-3.4.10	1160	65000	75	16200	1	16200
Pralaida 179,553	179,553	3,3	m	21,03	NTK 2024-3.4.10	490	10300	75	2580	1	2580
Pralaida 199,562	199,562	3,3	m	22,1	NTK 2024-3.4.10	950	21000	75	5250	1	5250
Pralaida 268,596	268,596	3,3	m	25,38	NTK 2024-3.4.10	490	12400	75	3110	1	3110
Pralaida 321,628	321,628	3,3	m	25,25	NTK 2024-3.4.10	750	18900	75	4730	1	4730
Pralaida 322,630	322,630	3,3	m	19,37	NTK 2024-3.4.10	750	14500	75	3630	1	3630



* 1 1 6 4 0 1 5 4 4 7 *

1	2	3	4	5	6	7	8	9	10	11	12
Pralaida 422,680	422,680	3,3	m	43,3	NTK 2024-3.4.10	150	6500	75	1620	1	1620
Pralaida 423,681	423,681	3,3	m	30,63	NTK 2024-3.4.10	750	23000	75	5740	1	5740
Pralaida 424,682	424,682	3,3	m	33,83	NTK 2024-3.4.10	490	16600	75	4140	1	4140
Pralaida 425,683	425,683	3,3	m	33,56	NTK 2024-3.4.10	750	25200	75	6290	1	6290
Pralaida 282, 606	282, 606	3,3	m	18,12	NTK 2024-3.4.10	1310	23700	3	23000	1	23000
Pervaža 235,580	235,580	5,3	vnt.	1	NTK 2024-3.4.7.1	36820	36800	75	9210	1	9210
P s i j tunelis 48,468	48,468	1,4	m	114,7	NTK 2024-3.3.3	19940	2287000	64	823000	1	823000
Viadukas 375,655	375,655	1,3	m	90	NTK 2024-3.4.14	19020	1712000	14	1472000	1	1472000
P s i j per ja 323	323	2,9	kv. m	7	NTK 2024-3.4.8	123,99	868	75	217	1	217
P s i j per ja 391,665	391,665	2,9	kv. m	8	NTK 2024-3.4.8	123,99	992	75	248	1	248
Viso							37735000		14959000		14959000

Geodezininkas

2024-03-14 09:37:59



* 1 1 6 4 0 1 5 4 4 7 *